

DATA KONTRAK

Program PHJD 2020 - Data Kontrak
Povinsi : Kepulauan Bangka Belitung

No	Uraian	Kontrak	Kontrak	Kontrak	Swakelola	Swakelola	
1.	Nama Paket	Peningkatan Jalan Junction - Membalong (Paket 1)	Peningkatan Jalan Junction - Membalong (Paket 2)	Peningkatan Jalan Junction - Membalong (Paket 3)	Pemeliharaan Rutin Jalan Dalam Kota Tanjungpandan	Pemeliharaan Rutin Jalan Perawas - Buding	
2.	Owner's Estimate/HPS (Rp)	31.499.929.556,21	29.099.925.393,51	26.611.711.397,27	365.849.700,00	1.166.025.700,00	
3.	Nilai Kontrak (Rp) (awal)	31.023.521.000,00	28.775.380.000,00	26.461.258.000,00	365.849.700,00	1.166.025.700,00	
4.	Sisa Tender (Rp)	476.408.556,21	324.545.393,51	150.453.397,27	-	-	
5.	Nomor Kontrak	620/042/KONT/PUPR-BM/II/2020	620/042.1/KONT/PUPR-BM/II/2020	620/042.2/KONT/PUPR-BM/II/2020	-	-	
6.	Tgl Kontrak	24 Februari 2020	24 Februari 2020	24 Februari 2020	-	-	
7.	Tgl SPMK	12 Maret 2020	12 Maret 2020	12 Maret 2020	-	-	
8.	Waktu Konstruksi	240 Hari Kalender	240 Hari Kalender	240 Hari Kalender	-	-	
9.	Nama Kontraktor	PT. Sinar Matahari Abadi	PT. Billiton Hero Sukses Cemerlang	PT. Karya Mulia Nugraha	-	-	
10.	Nama Konsultan Supervisi	CV. Bayu Reka	PT. Wahana Prakarsa Utama	CV. Bayu Reka	-	-	
11.	Nama Pejabat PPK	Erwin, A.Md	Afra Pranata Kelana Putra, ST	Virgo Roby Witara, ST	Syamsul, ST	Ahmed Ali Hamdani, A.Md	
12.	Rencana Tgl PHO	06 Nopember 2020	06 Nopember 2020	06 Nopember 2020	-	-	
13.	Target penanganan (Km):	12,50 km	11,00 km	23,54 km	Jalan Gatot Subroto 2,50 km	Perawas - Buding 30,31 km	
	PR	7,00 km	6,00 km	19,04 km	Jalan Diponegoro 1,04 km		
	BMW/RK	7,00 km	6,00 km	19,04 km	Jalan Dahlan 1,18 km		
	Holding Treatment	0,00 km	0,00 km	0,00 km	Jalan Basuki Rahmad 0,96 km		
	Pemeliharaan Berkala	5,50 km	5,00 km	4,50 km	Jalan Sriwijaya 1,39 km		
	Rehabilitasi	5,50 km	5,00 km	4,50 km	Jalan Sijuk 2,58 km		
	Widening	5,50 km	5,00 km	4,50 km			
	Total Target Penanganan (Km)	12,50 km	11,00 km	23,54 km	TOTAL 9,65 km	TOTAL 30,31 km	
14.	Alokasi Anggaran (Rp)						
	Kontrak Awal	31.023.521.000,00	28.775.380.000,00	26.461.258.000,00	365.849.700,00	1.166.025.700,00	
	PR	345.640.000,00	745.225.000,00	615.347.000,00	323.561.200,00	679.416.490,00	
	BMW/RK	5.180.209.000,00	4.925.454.000,00	5.529.621.000,00	42.288.500,00	486.609.210,00	
	Holding Treatment	-	-	-	-	-	
	Pemeliharaan Berkala	includc rehab	includc rehab	includc rehab	-	-	
	Rehabilitasi	25.497.672.000,00	23.104.701.000,00	20.316.290.000,00	-	-	
	Widening	includc rehab	includc rehab	includc rehab	-	-	
	Total Alokasi Anggaran (Rp)	31.023.521.000,00	28.775.380.000,00	26.461.258.000,00	365.849.700,00	1.166.025.700,00	
	Kontrak Addendum Kesatu	31.023.521.000,00	28.775.380.000,00	26.461.258.000,00	365.849.700,00	1.166.025.700,00	
	PR	273.067.000,00	739.594.000,00	317.120.000,00	323.561.200,00	679.416.490,00	
	BMW/RK	4.442.058.000,00	4.818.229.000,00	6.153.459.000,00	42.288.500,00	486.609.210,00	
	Holding Treatment	-	-	-	-	-	
	Pemeliharaan Berkala	includc rehab	includc rehab	includc rehab	-	-	
	Rehabilitasi	26.308.396.000,00	23.217.557.000,00	19.990.679.000,00	-	-	
	Widening	includc rehab	includc rehab	includc rehab	-	-	
	Total Alokasi Anggaran (Rp)	31.023.521.000,00	28.775.380.000,00	26.461.258.000,00	365.849.700,00	1.166.025.700,00	
15.	Addendum Kontrak	-	-	-	-	-	
	a. Kesatu						
	Nomor	620/042.add1/KONT/PUPR-BM/IV/2020	620/042.1a/KONT/PUPR-BM/IV/2020	620/042.2a/KONT/PUPR-BM/IV/2020			
	Tanggal	27 April 2020	06 April 2020	27 April 2020			
	Nilai	31.023.521.000,00	28.775.380.000,00	26.451.258.000,00			
16.	Daftar Ruas Jalan yang ditangani	Terlampir	Terlampir	Terlampir	Terlampir	Terlampir	
17.	Peta ruas Jalan yang ditangani	Terlampir	Terlampir	Terlampir	Terlampir	Terlampir	
18.	Kontrak Long Segment	12,50 km	11,00 km	23,54 km	0,00 km	0,00 km	
19.	Lokasi	Pulau Belitung	Pulau Belitung	Pulau Belitung	Pulau Belitung	Pulau Belitung	

DAFTAR PENANGANAN RUAS JALAN
PHJD PROV. KEPULAUAN BANGKA BELITUNG
TAHUN ANGGARAN 2020

No	Data Ruas Jalan			Penanganan 2020				Ket.
	Nomor Ruas	Nama Ruas	Panjang Ruas (Km)	Rehab/Peningkatan		BMW/RM		
				Panjang (Km)	Lokasi / Sta	Panjang (Km)	Lokasi / Sta	
1.	018.7	Junction - Membalong	47,04	15,00	16+000 - 31+000	32,04	0+000 - 16+000 31+000 - 47+040	3 Paket Kontrak Long Segment <i>Paket Peningkatan Jalan</i> <i>Junction - Membalong</i>
2.	019.1	Perawas - Buding	30,31	-	-	30,31	0+000 - 30+310	Swakelola <i>Paket Pemeliharaan Rutin Jalan</i> <i>Perawas - Buding</i>
3.	018.1 K	Gatot Subroto	2,50	-	-	2,50	0+000 - 2+500	Swakelola
	018.2 K	Diponegoro	1,04	-	-	1,04	0+000 - 1+040	<i>Paket Pemeliharaan Rutin Jalan</i>
	018.3 K	Dahlan	1,18	-	-	1,18	0+000 - 1+180	<i>Dalam Kota Tanjungpandan</i>
	018.4 K	Basuki Rahmat	0,96	-	-	0,96	0+000 - 0+960	
	018.5 K	Sriwijaya	1,39	-	-	1,39	0+000 - 1+390	
	018.6 K	Sijuk	2,58	-	-	2,58	0+000 - 2+580	
	Jumlah		87,00	15,00		72,00		

PETA RUAS JALAN PROPINSI
SESUAI SK GUBERNUR NOMOR : 188.44/79/PUU/2018, TANGGAL 26 JANUARI 2018
TENTANG PENETAPAN STATUS RUAS JALAN DALAM JARINGAN JALAN KOLEKTOR PRIMER
MENURUT PERANNYA SEBAGAI JALAN PROVINSI

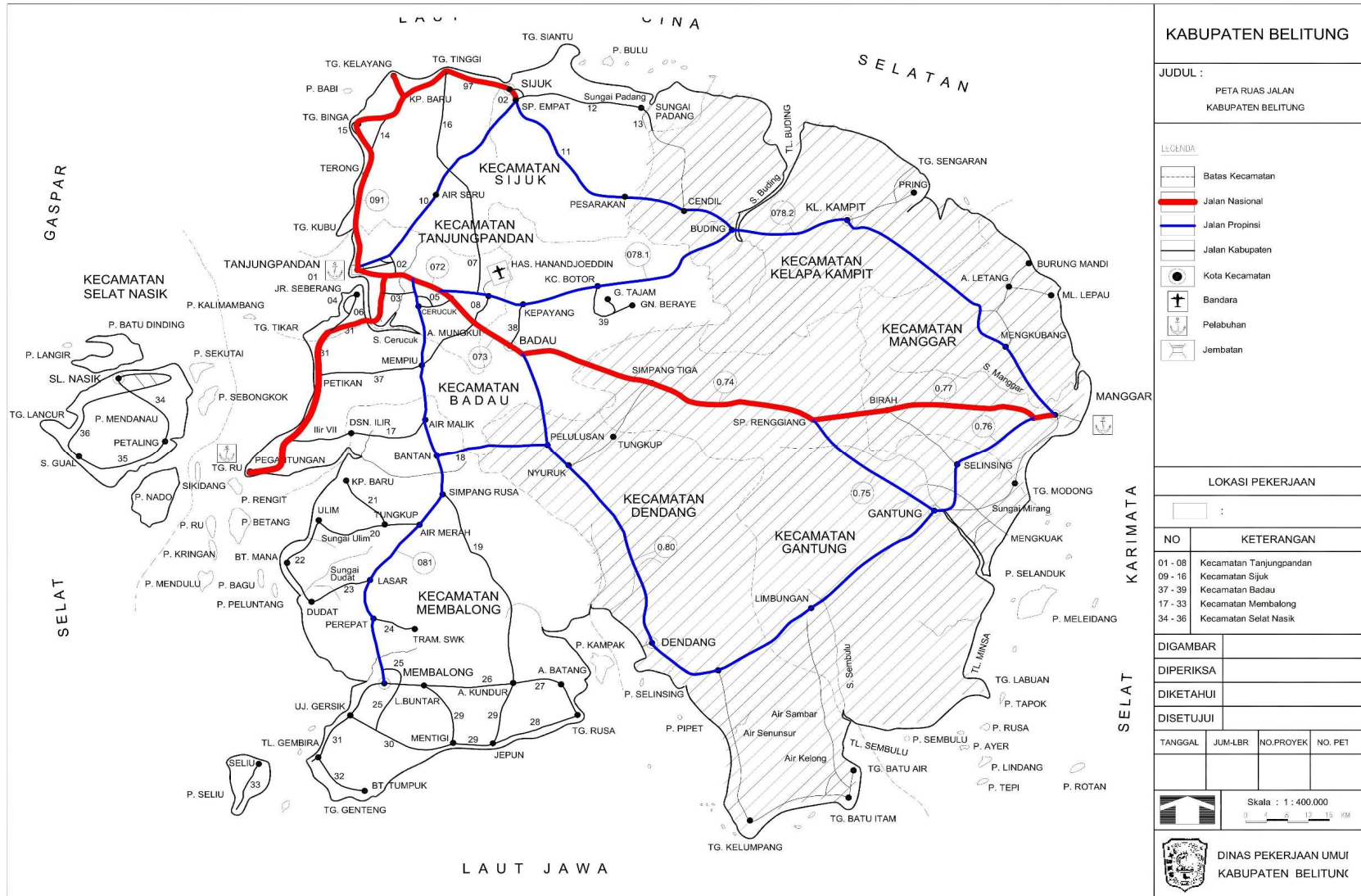

PETA RUAS JALAN PROPINSI

BERDASARKAN HASIL SURVEY P/KRMS

TAHUN 2020

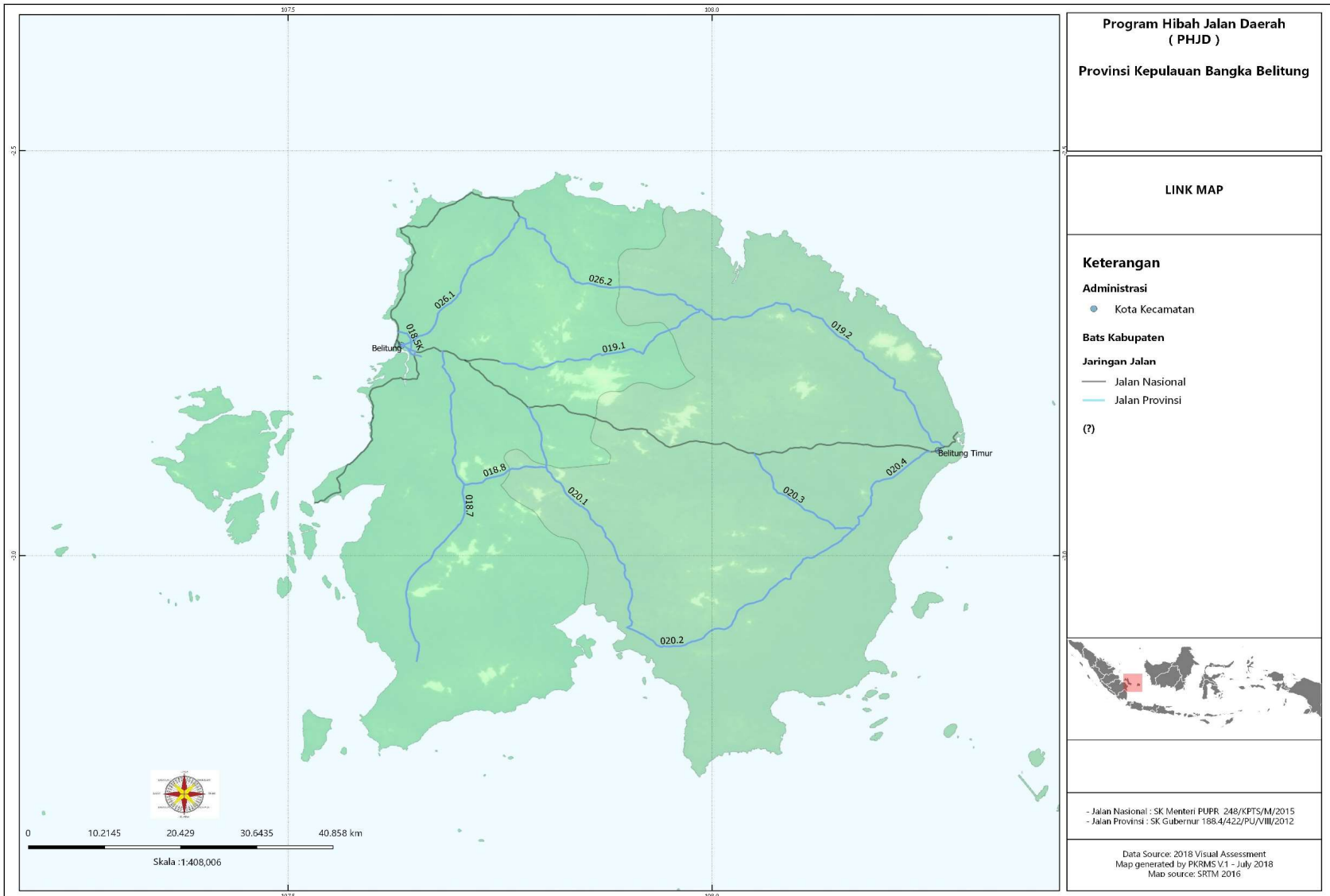

PETA PENANGANAN RUAS JALAN PROPINSI

PHJD TAHUN ANGGARAN 2020

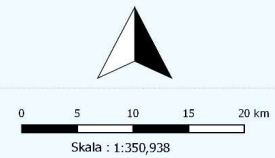
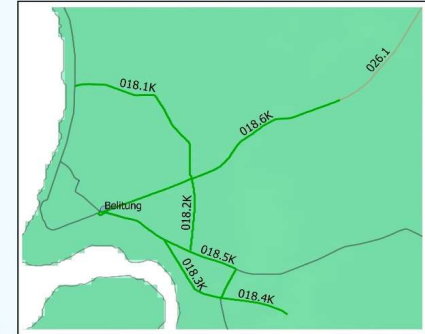
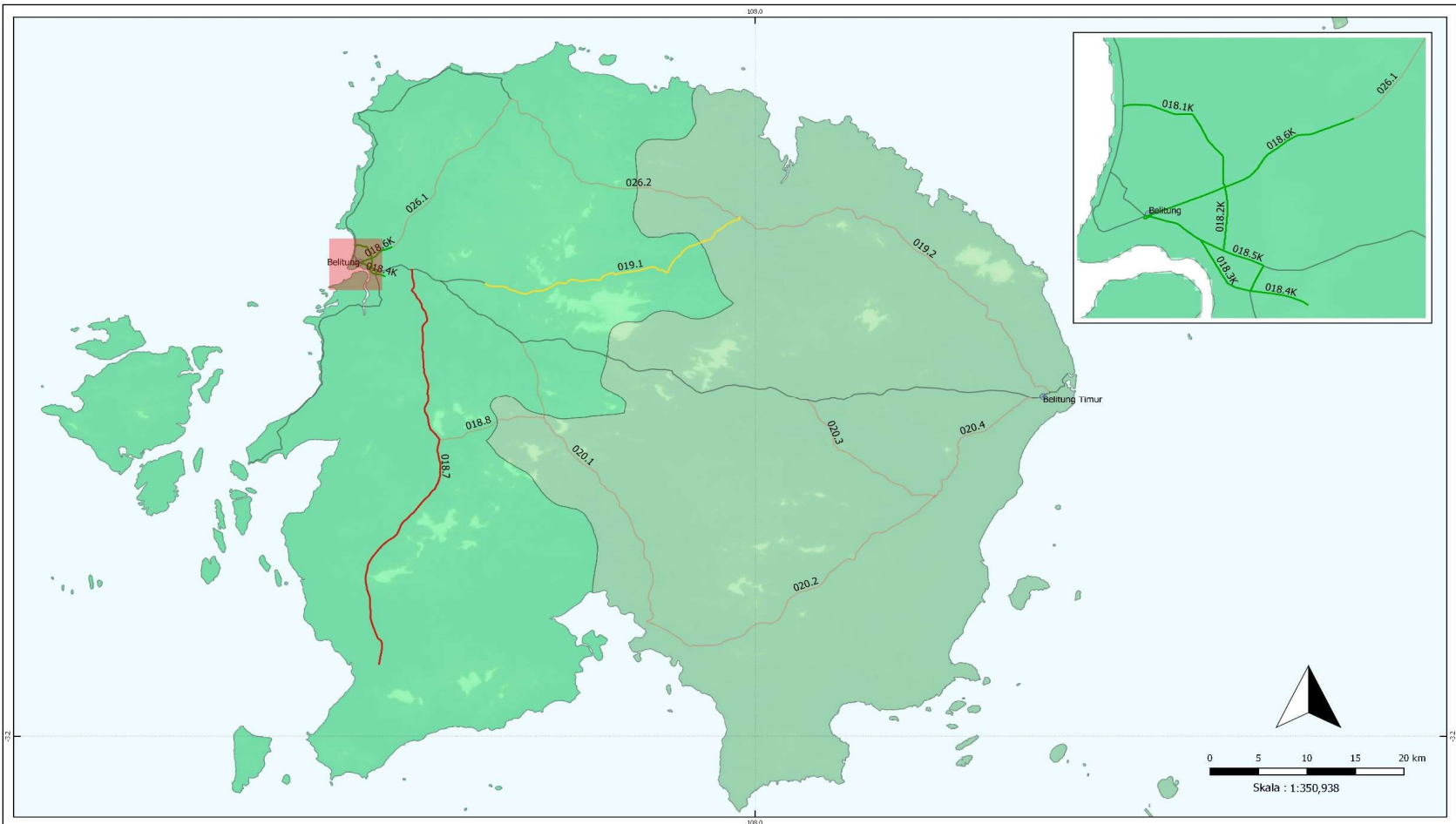

**PEMERINTAH PROVINSI KEP. BANGKA
BELITUNG**
Dinas Pekerjaan Umum Binamarga
Provinsi Kep. Bangka Belitung

PETA PAKET PENANGANAN
PROGRAM HIBAH JALAN DAERAH (PHJD)
TAHUN 2020

LEGENDA

Administrasi

- Kota Kecamatan
- Kota Kecamatan
- Batas Kabupaten
- Belitung
 - Belitung Timur

Paket Penanganan PHJD 2020

- P. 456 Junc-t-Membalong
- Swakelola Dalam Kota
- Swakelola 4 PERAWAS BUDING



- Jalan Nasional mengacu pada SK Menteri PUPR 248/KPTS/M/2015
- Jalan Provinsi mengacu pada SK Gubernur 188.4/422/PU/VIII/2012
Data Source: 2019 PRMS Analysis
Map generated by PRMS V1.0.279 - December 2018
Map source: SRTM 2016