



# NASKAH

IPI  
( Informasi dan Perizinan Industri )

**1 BUKU**



**KINERJA**

# iSi

**COVER** Hal. 0 1

**Isi** hAL. 0 2

**Prakata NASKAH** HAL. 0 3

**PENDAHULUAN** HaL. 0 4

**BaB I** - HAL. 0 5  
HaL. 0 8

A. Pengertian  
B. Penjabaran

**BaB II** **DSS** HAL. 1 3  
HaL. 2 0

A. Sebagai Bahan Dashboard  
B. APLikasi di LApanGan

**BaB III** **PPM** HAL. 2 7  
HaL. 3 6

A. Industri Agro  
B. Industri Non Agro

**BaB IV/LAmpirAN** HAL. 3 9  
HAL. 4 7  
**pEnUtUP** HaL. 5 0

A. KinErJa  
B. SeRba-sErBi



# BAB I

## A. PENGERTIAN

**Industri** adalah seluruh bentuk kegiatan ekonomi yang mengolah bahan baku dan/atau memanfaatkan sumber daya industri sehingga menghasilkan barang yang mempunyai nilai tambah atau manfaat lebih tinggi, termasuk jasa industry.

### Dasar Hukum Pendataan Perizinan Industri :

**UU No.39 Tahun 2008**

tentang Kementerian Negara

**UU No. 3 Tahun 2014**

tentang Perindustrian

**UU No. 23 Tahun 2014**

tentang Pemerintah Daerah

**PP No.2 Tahun 2017**

tentang Pembangunan Sarana dan Prasarana Industri

Pelaksanaan Pasal 51

**PERPRES No. 29 Tahun 2015**

tentang Kementerian Perindustrian

**PERPRES No. 69 Tahun 2018**

tentang perubahan atas PERPRES No. 29 Tahun 2015 tentang Kementerian Perindustrian

**PERMENPERIN No. 42/M-IND/PER/6/2016**

Tentang Akun SIINas

**PERMENPERIN No. 35 Tahun 2018**

tentang Organisasi dan Tata Kerja Kemenperin

**PERMENPERIN No. 2 Tahun 2019**

tentang Tata Cara Penyampaian Data Industri, Data Kawasan Industri, Data Lain, Informasi Industri, dan Informasi Lain melalui Sistem Informasi Industri Nasional.

**PERMENPERIN No. 15 Tahun 2019**

tentang Penerbitan IUI dan Izin Perluasan dalam Kerangka Pelayanan Perizinan Berusaha Terintegrasi secara Elektronik.

**PERMENPERIN No. 30 Tahun 2019.**

tentang perubahan atas PERMENPERIN No. 15 Tahun 2019 tentang Penerbitan IUI dan Izin Perluasan dalam Kerangka Pelayanan Perizinan Berusaha Terintegrasi secara Elektronik.



Yang menjadi **kewajiban** Perindustrian Provinsi

1. **RPIP** ( Rencana Pembangunan Industri Provinsi )

Sampai sekarang 21 November 2019, tepatnya HUT XIX Prov.Kep.babel, RPIP kita belum selesai sudah terlambat 2 tahun dari tahun 2017 dan 4 tahun dari tahun 2015 semenjak RPIP diluncurkan.

Yang perlu dilakukan adalah sinkronisasi dengan pusat agar segera dilakukan evaluasi kepatuhannya.

Provinsi yang peduli dan sudah selesai terbit Perda RPIP-nya ada 13 Provinsi dari 34 Provinsi, yaitu :

1. Provinsi Lampung (2016)
2. Kalbar (2017)
3. Sumsel (2017)
4. Jateng (2017)
5. Sumbar (2018)
6. Sumut (2018)
7. Riau (2018)
8. Jabar (2018)
9. Kalsel (2018)
10. Kaltara (2018)
11. Sulawesi Tengah (2018)
12. Sulawesi Selatan (2018)
13. Jatim (2019)

Untuk Kabupaten Belitung Timur Raperda RPIK tahun 2018-2038 belum disahkan evaluasi-nya dari Pemprov. Kep. Babel. Untuk tahun 2020-2040. Kabupaten/Kota yang peduli dan sudah selesai terbit Perda RPIK-nya ada 5 Kabupaten/Kota dari 514 Kabupaten/Kota, yaitu :

1. Sanggau (Kalbar)
2. Sambas (Kalbar)
3. Sekadau (Kalbar)
4. Kab. Lampung Barat (Lampung)
5. Kab. Pesisir Barat (Lampung)



**Progres RPIP**, tanggal 25 November 2019 Kemenperin memberikan rekomendasi atas konsep Raperda RPIP yang kemudian diadakan evaluasi di Kemendagri pada tanggal 29 November 2019 yang selanjutnya menunggu selesai penomorannya.

2. **Penerbitan IUI dan Izin Perluasan dalam Kerangka Pelayanan Perizinan Berusaha Terintegrasi secara Elektronik ( Permenperin No.30 Tahun 2019 )** mulai berlaku 18 Oktober 2019.

Alhamdulillah tanggal **12 November 2019** koordinasi verifikasi teknis langsung ke Kemenperin RI Jakarta

Dan menghasilkan penerbitan IUI efektif **pertama** Provinsi Kep. Babel yaitu **PT. Bangka Mandiri Abadi** disusul **PT. Suryamas Beltim Indo Makmur**.

3. **SIINas (Sistem Informasi Industri Nasional)**

Alhamdulillah Provinsi Kep.Babel tanggal **24 September 2019** di Banten mendapat anugerah launching legalitas digital resmi I penerimaan Akun **Tipe D SIINas** mewakili 34 Provinsi pada umumnya dan wilayah Barat pada khususnya.

Semua yang terjadi sesuai alur yang dilakukan selama setahun sebelumnya, yaitu selalu sosialisasi dan koordinasi sinkronisasi SIINas, walaupun apa yang terjadi.

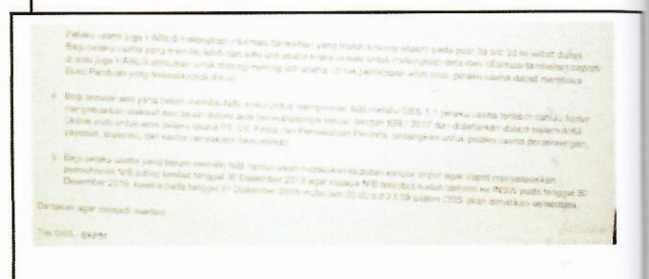
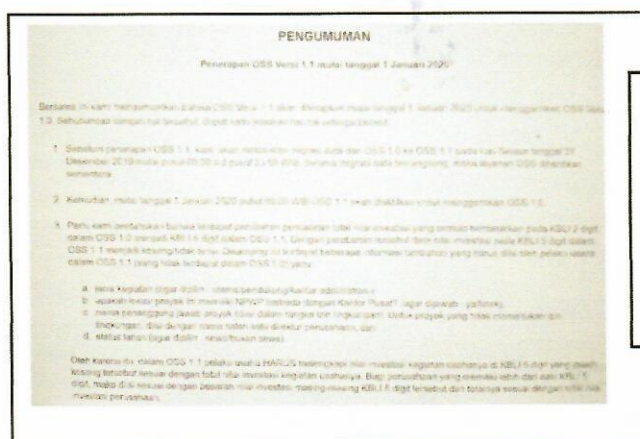

## TRIWULAN I, II, III dan IV ( Januari - Desember 2019 )

N O	NAMA PERUSAHAAN				Nomor Induk Berusaha		KETERANGAN
	Nama	Industri	KBLI	Lokasi	Nomor	Tanggal	
1	PT. Bangka Mandiri Abadi Fance Lewa (Direktur Utama)	Pati Ubi Kayu	10621	Bangka	9120007742632	23/07/2019	IUI efektif Nov'2019
		tapioka.bma@gmail.com		Riau Silip	014466 (Reg.SIINas)	18/10/2019 jam 19:40	081211201313 (Firgiani R)
2	PT. Fajar Berseri	Karet Remah	22123	Bangka	9120101172427	22/1/2019	085369711773 (Umi)
		pt.fajarberseri@yahoo.com		Air Anyir-Merawang	012836 (Reg.SIINas)	22/7/2019 jam 12:07	
3	PT. Power Machine International	Permesinan	28299, 28199	Belitung			
				KI Suge-Membalong	9120308291398 (No.IUI)		081511779588
4	PT. Rebinmas Jaya 0216293904	Sawit	01134	Belitung	9120209161574	17-1-2019	Malaysia
		herry_stannianto@rebinmas.com		Air Batu Buding-Badau	133/I/IU-PL/PMA/2014		0818772858 (Heri)
5	PT. Sriyudi Globalindo Perkasa	Tambang	0810	Belitung			
				Badau			(0719)9222988
6	PT. Suryamas Beltim Indo Makmur No. Hp. 081315851628	Pati Ubi Kayu	10621	Belitung Timur	8120100850035	3-8-2018	IUI efektif Nov'2019
		suryamasbeltim@gmail.com		Tanah Tebok-Damar	8120100850035 (No.IUI)		RR.Tiongkok





**Kadis menerima Akun SIINas**

1

PT. Bangka Mandiri Abadi Fance Lewa (Direktur Utama)	Pati Ubi Kayu	10621	Bangka	9120007742632	23/07/2019	IUI efektif Nov'2019
	<a href="mailto:tapioka.bma@gmail.com">tapioka.bma@gmail.com</a>		Riau Silip	014466 (Reg.SIINas)	18/10/2019 jam 19:40	081211201313 (Firgiani R)



## BAB II

### OSS/Online Single Submission ( NIB / Nomor Induk Berusaha ) ( 2018-2019 )

#### A. SEBAGAI BAHAN DASHBOARD SIIProv.

Beberapa yang dipilih :

NO	NAMA PERUSAHAAN				Nomor Induk Berusaha		KETERANGAN
	Nama	Industri	KBLI	Lokasi	Nomor	Tanggal	
1	PT. Sinarniaga Sejahtera			Pangkalpinang	8120004702473	27/07/2018	PMA/Singapura
		-					
2	PT. ATD Makmur Mandiri	Tambang	0810	Bangka	8120200743419	31/07/2018	081929173210 (Tanti)
		Timah		Jelitik-Sungailiat			
3	PT. Bangka Tin Industry	Tambang	0810	Bangka	8120106703916	31/07/2018	
		-		Belilik			
4	PT. Menara Cipta Mulia			Belitung Timur	8120108713313	31/07/2018	
		-					
5	PT. Toplead Mineral			Belitung	81200005783316	31/07/2018	RR.Tiongkok
		Mineral non logam		Air Raya-Tj.Pandan			
6	PT. Stanindo Inti Perkasa	Tambang	0810	Pangkalpinang	8120004830519	01/08/2018	082186094169 (Linda)
		Timah		Ketapang			
7	PT. Refined Bangka Tin	Tambang	0810	Bangka	8120200890424	02/08/2018	081367415753 (Arguinaldi)



49	PT. Gemilang Cahaya Mentari			Bangka	9120208310464	06/03/2019	Malaysia
				Neknang-Bakam			085266606999 (Reno)
50	PT. Jabel Tri Bersaudara			Belitung Timur	9120205331385	18/03/2019	
51	PT. Pratama Unggul Sejahtera	Sawit	01134	Belitung	9120004412663	26/04/2019	08117176438 (Marwan)
				Sungai Samak-Badai			
52	PT. Karya Emas Multisani			Belitung Timur	9120206511939	13/05/2019	
53	PT. Kian Sukses Mandiri			Belitung	9120108861456	15/08/2019	

NIB	Nama Perusahaan	Status Permohonan	Status NIB
8120004702473	SINARNIAGA SEJAHTERA	Komitmen Penerbitan Izin Komersial/Operasional	Aktif
NIB	Nama Perusahaan	Status Permohonan	Status NIB
8120003820135	PERUSAHAAN LISTRIK NEGARA (PERSERO)	Komitmen Penerbitan Izin Komersial/Operasional	Aktif
NIB	Nama Perusahaan	Status Permohonan	Status NIB
8120109881956	TIMAH TBK	Komitmen Penerbitan Izin Komersial/Operasional	Aktif
NIB	Nama Perusahaan	Status Permohonan	Status NIB
9120108861456	KIAN SUKSES MANDIRI	Komitmen Penerbitan Izin Komersial/Operasional	Aktif

29	CV. Sari Bumi Mulia	Pati Ubi Kayu	10621	Bangka Selatan	8120013073009	30/10/2018	081369008883 (Ako Aho)

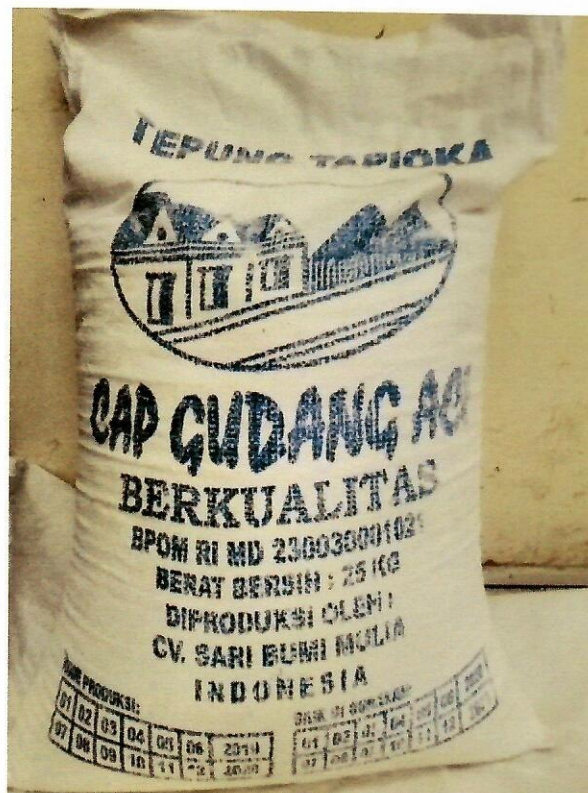

NIB	Nama Perusahaan	Status Permohonan	Status NIB
8120013073009	SARI BUMI MULIA	Komitmen Penerbitan Izin Komersial/Operasional	Aktif



38	PT. Kaolin Belitung Utama	Belitung	9120106180885	08/01/2019
----	---------------------------	----------	---------------	------------

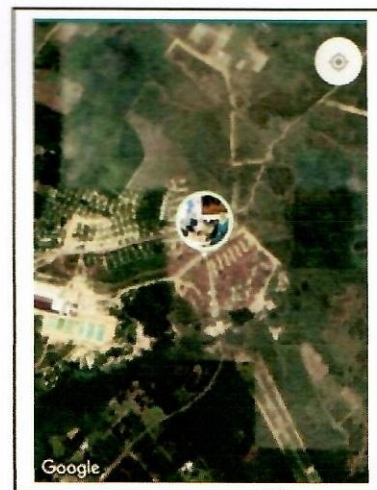

NIB	Nama Perusahaan	Status Permohonan	Status NIB
9120106180885	KAOLIN BELITUNG UTAMA	Komitmen Penerbitan Izin Komersial/Operasional	Aktif

**GAMBAR SURVEY PT. KAOLIN BELITUNG UTAMA**  
Tanjungpandan, Kabupaten Belitung  
SELASA, 23 Juli 2019

**PEMBANGUNAN WORKSHOP DAN GUDANG**

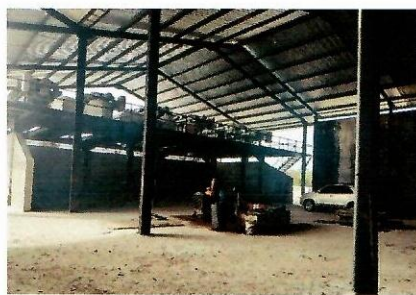

27	PT. Karini Utama	Karet Remah	22123	Bangka	8120017002558	25/10/2018
----	---------------------	----------------	-------	--------	---------------	------------

NIB	Nama Perusahaan	Status Permohonan	Status NIB
8120017002558	KARINI UTAMA	Komitmen Penerbitan Izin Usaha	Aktif

## PROFIL PERUSAHAAN KARET

1. NAMA PERUSAHAAN : PT. KARINI UTAMA
2. NPWP : 02.530.477.5-315.000
3. NAMA PEMILIK PRUSAHAAN : Drs. Wiwiek A. Sudin
4. KONTAK PERSON : 08127175453
5. ALAMAT PERUSAHAAN : Jl. Raya Muntok KM.20 Desa Kemuja Mendo Barat  
Kabupaten Bangka
6. TELP/FAX : 0717-435333/0717-435332



## BAB III

# PENDATAAN PERIZINAN MANUAL

### ( s.d. 2019 )

### Beberapa Komitmen/Perizinan :

1. IU Perkebunan
2. IUP OP Khusus Pengolahan Dasar/atau Pemurnian
3. IUP OP Mineral Logam dan Batuan
4. IUP OP Bukan Logam dan Batuan
5. SIKPI (Surat Izin Kapal Pengangkut Ikan)
6. IUI-PHHK (Izin Usaha Industri Primer Hasil Hutan Kayu)
7. Izin Usaha
8. Izin Usaha Perluasan
9. Izin Usaha Penggabungan Perusahaan (Merger/Holding)
10. Izin Prinsip
11. Izin Lingkungan

#### A. INDUSTRI AGRO

NO	NAMA PERUSAHAAN				Nomor Induk Berusaha/Izin		KETERANGAN
	Nama	Industri	KBLI	Lokasi	Nomor	Tanggal	
1	PT. Bumi Permai Lestari	Sawit	01134	Bangka Barat			08136222 (Mans)
	0717-434404	-		Dendang-Kelapa			08134888 (Hamm)
2	PT. Parit Sembada	Sawit	01134	Belitung Timur			Malay
		-		Buding-Kelapa Kampit			



## BAB IV ( LAMPIRAN )

### A. kiNeRjA

NO	WAKTU	LOKASI	ACARA	KETERANGAN
	HARI / TANGGAL	TEMPAT		
1	Jumat, 02 Agustus 2019	Bapeten-Jakarta	Sinkronisasi Perda 1 /2019 Prov.Kep.Babel dan Pergub.28/2019 Prov.Kep.Babel dengan PerKa Bapeten	Sebagai Narasumber
2	Selasa, 03 September 2019	Hotel The Alana-Surabaya	Peluncuran Permenperin 15/2019 dan ujicoba OSS versi 1.1 oleh Kemenperin RI-Jakarta	Sebagai peserta
3	Kamis, 03 Oktober 2019	Hotel Sahid Bangka-Pangkalpinang	Pelayanan Prima dan Bimtek E-Registration Pangan oleh BPOM di Pangkalpinang	Sebagai Narasumber Tatacara Pengajuan IUI Pangan Olahan
4	Rabu, 23 Oktober 2019	Hotel Guest Manggar-Beltim	Sosialisasi Peran SIINas dalam mewujudkan industri nasional oleh DPMPTSP-Dag - Beltim	Sebagai Narasumber





**BPOM**



**Bapeten**



**Surabaya**



## PeNUtuP

### Sekilas Motivasi,

Tak hanya bandara, Presiden juga ingin agar pelabuhan-pelabuhan bisa terkoneksi dengan kawasan-kawasan produksi, perkebunan, pertanian, hingga sentra-sentra industri kecil. Ia tidak ingin pelabuhan yang sudah jadi justru tidak didukung dengan jalan akses menuju pelabuhan tersebut.

Oleh karena itu, Presiden meminta pemerintah daerah turut mendukung hal tersebut dengan mempermudah pemberian izin bagi swasta yang ingin turut membangun infrastruktur. Apalagi jika pembangunan tersebut berupa industri yang berorientasi ekspor, Presiden meminta pemerintah daerah untuk membuka ruang investasi yang selebar-lebarnya.

"Apalagi pembangunan industri, apalagi industrinya berorientasi ekspor, sudah bolak-balik saya sampaikan, tutup mata tanda tangan menit itu juga kalau ada yang minta. Karena selain membuka lapangan kerja, juga akan mengurangi defisit transaksi berjalan kita, defisit neraca perdagangan kita," jelasnya.

Lima tahun ke depan Provinsi Bangka Belitung menjadi prioritas pengembangan **Industri** dan **Pariwisata**.

Dan seluruh Indoneisa sebagai prioritas yaitu :

1. Perizinan
2. Investasi
3. Pelayanan Publik setiap hari.

Jadi mulai sekarang kita berlomba melancarkan perizinan IUI, menerobos dan menetralkan hambatan yang ada di lapangan karena sekarang sudah Sistem Digital. Persaingan kita sekarang adalah dengan negara tetangga. Jadi yang menghambat akan tertinggal dengan sendirinya. Kita maju dengan mandiri bekerja secara bersama-sama bagi yang mau maju. Semangat untuk kita semuanya.



# BELITUNG'S PALM OIL MILL PROCESS DIAGRAM

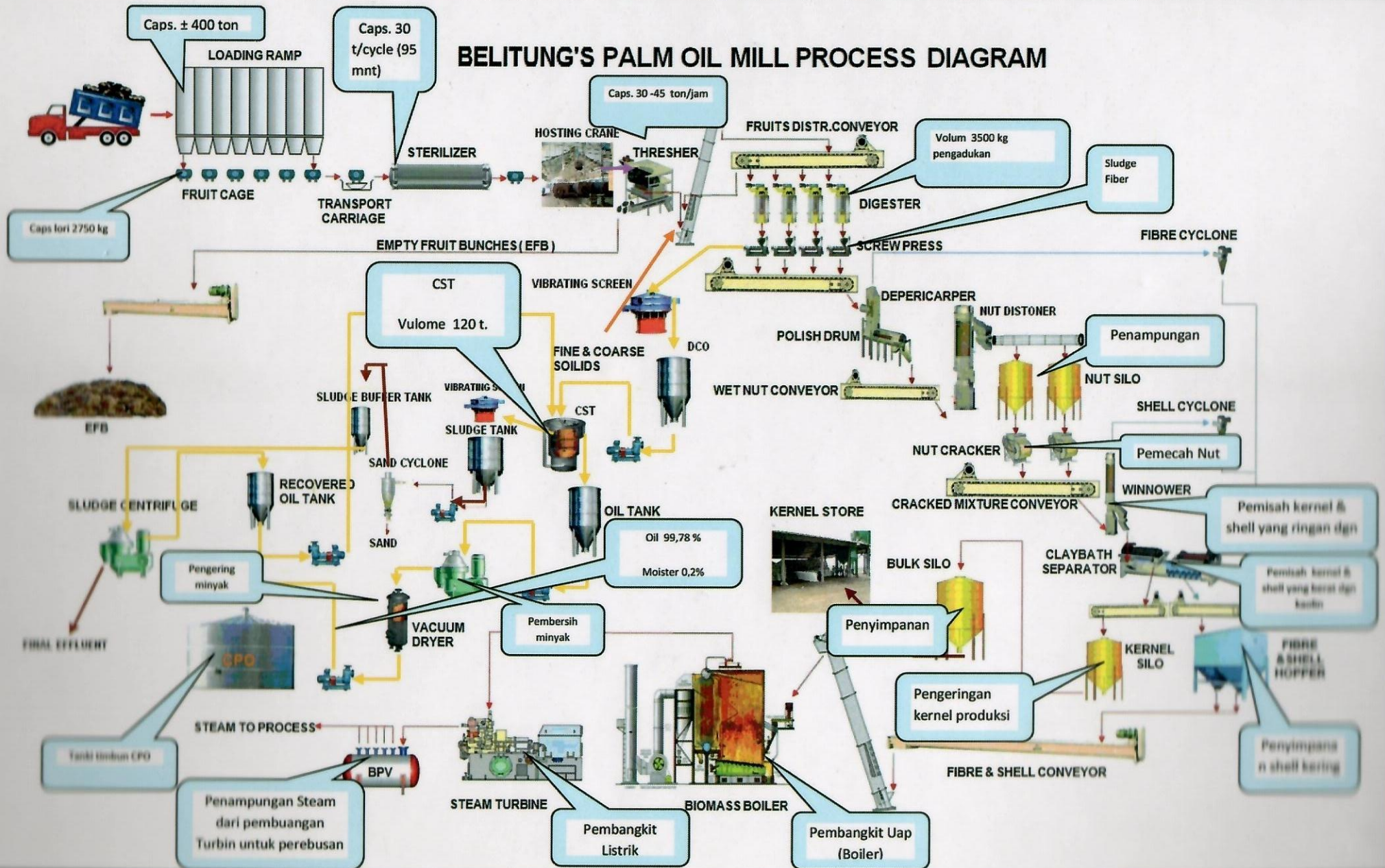



# TABEL - 02 September 2020

SIINas (Sistem Informasi Industri Nasional)

PROVINSI KEP.BABEL

SIINas	Akun A		JUMLAH	
IOMKI	21	7	28	
Akun A	11		11	
Total	32	7	39	
	Akun A	IOMKI	Total	KETERANGAN
	32	7	39	sd.2020
	26	7	33	2020
	6		6	2019

Keterangan :

IOMKI : Izin Operasional dan Mobilitas Kegiatan Industri

Akun A : Akun IUI/IPUI SIINas

IUI : Izin Usaha Industri

IPUI : Izin Perluasan Usaha Industri



# **RE-FOCUSING PERINDUSTRIAN PROVINSI NEW-NORMAL**

## **18 \_ Re-EKSPOR**

### **28 - IO MK I**

**( Izin Operasional dan Mobilitas Kegiatan Industri )**

No	No/Tanggal IOMKI	IUI	NIB	Re-EKSPOR	Perusahaan	Komoditas	Lokasi Pabrik
1	01423-10/04/2020		8120017002558	V	Karini Utama	Karet	Bangka
2	06221-15/04/2020		8120109970977		Gunung Pelawan Lestari	Sawit	Bangka
3	06306-16/04/2020		9120212230199	V	Nippindo Kaolin Abadi	Kaolin	Belitung
4	08093-16/04/2020		9120203202626	V	Babel Inti Perkasa	Timah	Bel-Tim
5	08293-16/04/2020		8120013201893		Dok dan perkapalan Air Kantung	Kapal	PKP
6	08495-16/04/2020		9120106180885	V	Kaolin Belitung Utama	Kaolin	Belitung
7	08901-16/04/2020		8120200840013	V	Steelindo Wahana Perkasa	Sawit	Bel-Tim
8	09466-17/04/2020		9120208310464	V	Gemilang Cahaya Mentari	Sawit	Bangka
9	09591-17/04/2020		9120308411153	V	Lautan Berlian Utama Motor	Mobil	Belitung
10	09641-17/04/2020		8120301830925	V	Bukit Timah	Timah	PKP
11	10290-19/04/2020		8120101820799	V	Parit Sembada	Sawit	Bel-Tim
12	11236-20/04/2020		9120104172318	V	Gunung Maras Lestari	Sawit	Bangka
13	14090-23/04/2020		8120007932913		Bangka Malindo Lestari	Sawit	Ba-Sel
14	14195-24/04/2020		8120315011796	V	Bumi Permai Lestari	Sawit	Ba-Bar
15	14696-25/04/2020		8120212062822	V	Maskapai Perkebunan Leidong West Indonesia	Sawit	Ba-Bar
16	14697-25/04/2020		8120009862917	V	Foresta Lestari Dwikarya	Sawit	Belitung
17	14706-25/04/2020		9120105711724	V	Bumi Permai Surya Lestari	Sawit	Ba-Teng
18	14710-25/04/2020		9120002162799	V	Bumi Bangka Lestari	Sawit	Ba-Teng
19	15274-27/04/2020		8120200890424	V	Refined Bangka Tin	Timah	Bangka
20	15870-28/04/2020		8120013073009		Sari Bumi Mulia	Ubi Casesa	Ba-Sel
21	15945-29/04/2020		8120310201237		Tata Harapan Eka Persada	Sawit	Bangka
22	17114-09/05/2020		8120215081253		Maju Global Motor	Mobil	Ba-Teng
23	17377-13/05/2020		9120301131457		Bumi Sawit Sukses Pratama	Sawit	Ba-Sel
24	17473-16/05/2020		9120101172427	V	Fajar Berseri	Karet	Bangka
25	17830-03/06/2020		9120002121983		Gunung Sawit Bina Lestari	Sawit	Ba-Bar
26	18040-07/07/2020		8120018170964	V	Sinar Baturusa Prima	Ubi Casesa	Bangka
27	18270-02/09/2020		8120011211587		Dok Widjaya Mandiri	Kapal	PKP
28	18276-02/09/2020		9120319041371		Duta Putra Lexindo	Air Minum	PKP

02 Sept'2020



**UPDATE : RABU, 02 SEPTEMBER 2020**

**RE-FOCUSING PERINDUSTRIAN PROVINSI NEW-NORMAL**

**23\_ Re-EKSPOR**

**39 - SIINas**

**( Sistem Informasi Industri Nasional )**

No	No / Tanggal IOMKI	IUI	NIB	Re-EKSPOR	Perusahaan	Komoditas	Lokasi Pabrik	Keterangan
1	1		9120204930345	V	Sriyudi Globalindo Perkasa	Kaolin	Belitung	2019-1
2	2		9120209161574	1	Rebinmas Jaya	Sawit	Belitung	2019-2
3	3		9120308291398	V	Power Machine International	Mesin	Belitung	2019-3
4	17473-16/05/2020		9120101172427	V	Fajar Berseri	<b>Karet</b>	Bangka	2019-4
5	4		9120007742632	2	Bangka Mandiri Abadi	Ubi Casesa	Bangka	2019-5
6	5		8120100850035	V	Suryamas Beltim Indo Makmur	Ubi Casesa	Bel-Tim	2019-6
7	01423-10/04/2020		8120017002558	V	Karini Utama	<b>Karet</b>	Bangka	<b>2020-1</b>
8	6		0220208830338	3	Pahala Harapan Lestari	Kapal	PKP	<b>2020-2</b>
9	09466-17/04/2020		9120208310464	V	Gemilang Cahaya Mentari	Sawit	Bangka	<b>2020-3</b>
10	06306-16/04/2020		9120212230199	V	Nippindo Kaolin Abadi	Kaolin	Belitung	<b>2020-4</b>
11	06221-15/04/2020		8120109970977	4	Gunung Pelawan Lestari	Sawit	Bangka	<b>2020-5</b>
12	09641-17/04/2020		8120301830925	V	Bukit Timah	Timah	PKP	<b>2020-6</b>
13	7		8120101803517	5	Sentosa Jaya Purnama	Listrik	Ba-Sel	<b>2020-7</b>
14	08093-16/04/2020		9120203202626	V	Babel Inti Perkasa	Timah	Bel-Tim	<b>2020-8</b>
15	08495-16/04/2020		9120106180885	V	Kaolin Belitung Utama	Kaolin	Belitung	<b>2020-9</b>
16	8		8120004920071	V	Sawindo Kencana	Sawit	Ba-Bar	<b>2020-10</b>
17	08901-16/04/2020		8120200840013	V	Steelindo Wahana Perkasa	Sawit	Bel-Tim	<b>2020-11</b>
18	08293-16/04/2020		8120013201893	6	Dok dan perkapalan Air Kantung	Kapal	PKP	<b>2020-12</b>
19	09591-17/04/2020		9120308411153	V	Lautan Berlian Utama Motor	Mobil	Belitung	<b>2020-13</b>
20	15274-27/04/2020		8120200890424	V	Refined Bangka Tin	Timah	Bangka	<b>2020-14</b>
21	15945-29/04/2020		8120310201237	7	Tata Harapan Eka Persada	Sawit	Bangka	<b>2020-15</b>
22	14697-25/04/2020		8120009862917	V	Foresta Lestari Dwikarya	Sawit	Belitung	<b>2020-16</b>
23	14696-25/04/2020		8120212062822	V	Maskapai Perkebunan Leidong West Indonesia	Sawit	Ba-Bar	<b>2020-17</b>
24	14706-25/04/2020		9120105711724	V	Bumi Permai Surya Lestari	Sawit	Ba-Teng	<b>2020-18</b>
25	14710-25/04/2020		9120002162799	V	Bumi Bangka Lestari	Sawit	Ba-Teng	<b>2020-19</b>
26	15870-28/04/2020		8120013073009	8	Sari Bumi Mulia	Ubi Casesa	Ba-Sel	<b>2020-20</b>
27	17377-13/05/2020		9120301131457	9	Bumi Sawit Sukses Pratama	Sawit	Ba-Sel	<b>2020-21</b>
28	17114-09/05/2020		8120215081253	10	Maju Global Motor	Mobil	Ba-Teng	<b>2020-22</b>
29	9		9120204180274	11	Payung Mitrajaya Mandiri	Sawit	Bangka	<b>2020-23</b>
30	18270-02/09/2020		8120011211587	12	Dok Widjaya Mandiri	Kapal	PKP	<b>2020-24</b>
31	10		0220102161807	V	Sadai Silika Industri	Kuarsa	Ba-Sel	<b>2020-25</b>
32	11		0220103802577	13	Amirul Zulkifli	Pupuk bio	Bel-Tim	<b>2020-26</b>
33	10290-19/04/2020	1	8120101820799	V	Parit Sembada	Sawit	Bel-Tim	<b>2020-27</b>
34	11236-20/04/2020	2	9120104172318	V	Gunung Maras Lestari	Sawit	Bangka	<b>2020-28</b>
35	14090-23/04/2020	3	8120007932913	14	Bangka Malindo Lestari	Sawit	Ba-Sel	<b>2020-29</b>
36	14195-24/04/2020	4	8120315011796	V	Bumi Permai Lestari	Sawit	Ba-Bar	<b>2020-30</b>
37	17830-03/06/2020	5	9120002121983	15	Gunung Sawit Bina Lestari	Sawit	Ba-Bar	<b>2020-31</b>
38	18040-07/07/2020	6	8120018170964	V	Sinar Baturusa Prima	Ubi Casesa	Bangka	<b>2020-32</b>
39	18276-02/09/2020	7	9120319041371	16	Duta Putra Lexindo	Air Minum	PKP	<b>2020-33</b>