

# POSKO SATGAS KARHUTLA PROVINSI KALIMANTAN TENGAH



## LAPORAN HARIAN POS KOMANDO SIAGA DARURAT BENCANA ASAP AKIBAT KEBAKARAN HUTAN DAN LAHAN PROVINSI KALIMANTAN TENGAH TAHUN 2018

### I. Kondisi Terkini

#### 1.1. Hotspot

Perkembangan titik panas atau *hotspot* pada 18 s/d 19 Juli 2018, pukul 07.00 s/d 07.00 WIB berdasarkan pantauan citra satelit Wilayah Provinsi Kalimantan Tengah sebagai berikut :

Citra Satellite Titik Hotspot Convidence 0 - 100 %

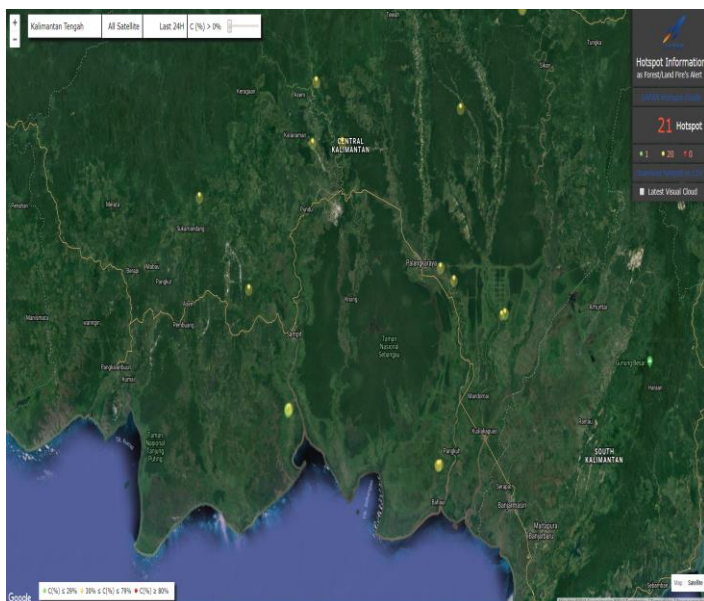

Jumlah Hotspot Harian Provinsi Kalimantan Tengah :  
**21 HS**

NO	KAB/KOTA	Terra, Aqua, SNPP	CONV %
1.	Kota Palangka Raya	1	54%
2.	Barito Selatan		
3.	Barito Timur		
4.	Barito Utara	2	56 – 69%
5.	Gunung Mas		
6.	Kapuas	3	36 – 64%
7.	Katingan	3	57 - 74
8.	Kotawaringin Barat		
9.	Kotawaringin Timur	6	16 – 65%
10.	Lamandau		
11.	Murung Raya	1	64%
12.	Pulang Pisau	4	55 – 69%
13.	Sukamara		
14.	Seruyan	1	40%
<b>TOTAL</b>		<b>21</b>	

### DATA SEBARAN HOTSPOT TERRA, AQUA DAN SNPP WILAYAH KALIMANTAN TENGAH DATA HOTSPOT JANUARI S/D 18 JULI 2018

No	Kab/Kota	Bulan							Jumlah Hotspot
		1	2	3	4	5	6	7	
1	Barito Selatan	5	6	11	9	4	8	5	48
2	Barito Timur		1				1		2
3	Barito Utara	1		4	3	3		2	13
4	Gunung Mas	8	2			1	3	1	15
5	Kapuas	5	5	22	26	8	7	48	121
6	Katingan	16	1	4	2	3	5	4	35
7	Kota Palangka Raya	4	3	10	1	3		2	23

No	Kab/Kota	Bulan							Jumlah Hotspot
		1	2	3	4	5	6	7	
8	Kotawaringin Barat	27	55	9	3	4	4	2	104
9	Kotawaringin Timur	10	4	1	5	4	4	21	47
10	Lamandau						2	4	6
11	Murung Raya			2	3	1	4		10
12	Pulang Pisau	6	3				11	11	31
13	Seruyan	5	8	13	4	3	9	3	45
14	Sukamara	12	13	29	16		3	3	76
	<b>Grand Total</b>	<b>99</b>	<b>101</b>	<b>105</b>	<b>72</b>	<b>34</b>	<b>61</b>	<b>88</b>	<b>560</b>

\*Sumber Data : Lapan.go.id

#### DATA KEJADIAN KEBAKARAN MULAI JANUARI S/D 18 JULI 2018

No	Kab/Kota	Bulan							Kejadian (X)
		1	2	3	4	5	6	7	
1	Barito Selatan				1	1	1	4	7
2	Barito Utara	1	1	1	1	3	3	1	11
3	Gunung Mas	1							1
4	Kapuas		2		2	4	2	7	17
5	Katingan	1	1			2	3		7
6	Kotawaringin Barat	5	22	1		3	4	1	36
7	Kotawaringin Timur	10	2			1	2	3	18
8	Lamandau								
9	Murung Raya			1	1				2
10	Palangka Raya	1	1	2		1	8	24	35
11	Pulang Pisau						1	3	4
12	Seruyan		3	1	1	2	1	1	9
13	Sukamara		5	1	2		2	1	11
	<b>Grand Total</b>	<b>19</b>	<b>37</b>	<b>7</b>	<b>8</b>	<b>17</b>	<b>27</b>	<b>42</b>	<b>157</b>

Sumber Data : Group WA Karlahut Kalteng 2018

#### DATA LUAS KEBAKARAN MULAI JANUARI S/D 18 JULI 2018





No	Kab/Kota	Bulan							Luas (Ha)
		1	2	3	4	5	6	7	
1	Barito Selatan					2,5		28	30,5
2	Barito Utara	1	1	1,8		28,2	3,56	2	37,56
3	Gunung Mas	0,5							0,5
4	Kapuas		2		0,05	34,57	49	200	285,62
5	Katingan					10	6,515		16,515
6	Kotawaringin Barat	33	357,7	2,5		3,24	11,5	7	414,94
7	Kotawaringin Timur	45,12	45			6	3	14,8	113,92
8	Lamandau								
9	Murung Raya			5	0,5				5,5

No	Kab/Kota	Bulan							Luas (Ha)
		1	2	3	4	5	6	7	
10	Palangka Raya	3	5	6,5		3	19,8	53,1	90,4
11	Pulang Pisau						7	20	7
12	Seruyan		8		2	2	3	3	18
13	Sukamara		330	2,2			1,5	1,5	333,7
	<b>Grand Total</b>	<b>82,62</b>	<b>748,7</b>	<b>18</b>	<b>2,55</b>	<b>89,51</b>	<b>102,375</b>	<b>328,6,6</b>	<b>1354,155</b>

Sumber Data : Group WA Karlahut Kalteng 2018

### 1.1. Indeks Standar Pencemaran Udara (ISPU)

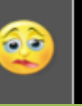
Kualitas udara di seluruh AQMS / Sistem Monitoring Kualitas Udara di Provinsi Kalimantan Tengah menunjukkan Kategori dengan indikator Baik (good), sedang (moderate), tidak sehat (unhealthy), sangat tidak sehat (very unhealthy) dan berbahaya (hazardous) seperti terlihat pada tabel berikut pukul 07.00 WIB.

<b>BAIK</b> 0 - 50		<b>SEDANG</b> 51 - 100		<b>TIDAK SEHAT</b> 101 - 199		<b>SANGAT TIDAK SEHAT</b> 200 - 299		<b>BERBAHAYA</b> 300 - 3000	
<b>LOKASI</b>		<b>BMKG Palangka Raya</b>	<b>KLHK Palangka Raya</b>	<b>BMKG-SMT Kab. Kotawaringin Timur</b>	<b>BMKG-PKN Kab. Kotawaringin Barat</b>	<b>BMKG-MUARATAWEH Kab. Barito Utara</b>			
<b>ISPU / PM10</b>		<b>0</b>	<b>40</b>	<b>71</b>	<b>12</b>	<b>103</b>			

### 1.2. Jarak Pandang (Visibility)

Data sementara menunjukkan visibility pada Hari Kamis, 19 Juli 2018

LOKASI	VISIBILITY
Palangka Raya	8 Km
Pangkalan Bun	6 Km
Sampit	8 Km
Buntok	≥10 Km
Muara Teweh	5 Km

### 1.3. Prakiraan Cuaca

a. Kondisi cuaca hari Kamis, 19 Juli 2018. Pantauan BMKG dilaporkan sebagai berikut :

No	Data	BMKG Palangka Raya	BMKG Palangkalan Bun	BMKG Sampit	BMKG Buntok	BMKG Muara Teweh
1	Arah Angin	Barat Daya	-	Tenggara	Selatan	-
2	Kecepatan Angin	16,7 km/Jam	-	5,6 km/Jam	5,6 km/Jam	calm
3	Suhu Udara	23 - 34	23 - 33	23 - 34	22 - 33	24 - 34
4	Kelembaban Udara	55 - 95	60 - 95	55 - 95	55 - 95	70 - 95
5	Hujan 24 jam	-	-	-	-	-

\*Sumber Data BMKG

**b. Analisis Potensi Kemudahan Terjadi Kebakaran (FFMC) berlaku untuk hari Kamis, 19 Juli 2018 Pantauan BMKG dilaporkan sebagai berikut :**

Analisis tingkat kemudahan terjadinya Kebakaran di wilayah Kalteng. Untuk kategori “Sangat Mudah Terbakar dan Sangat Sulit Pengendaliannya” Berwarna Merah.

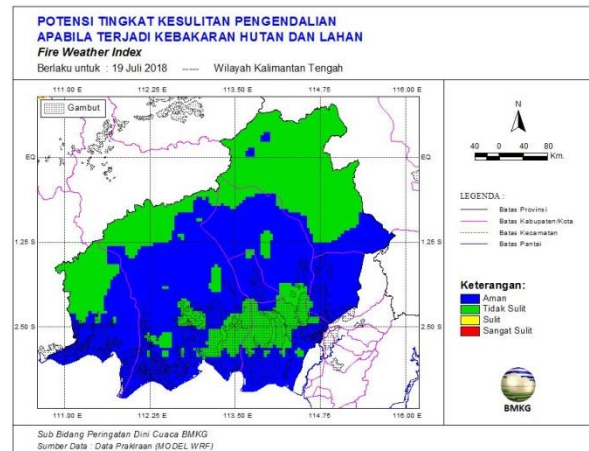
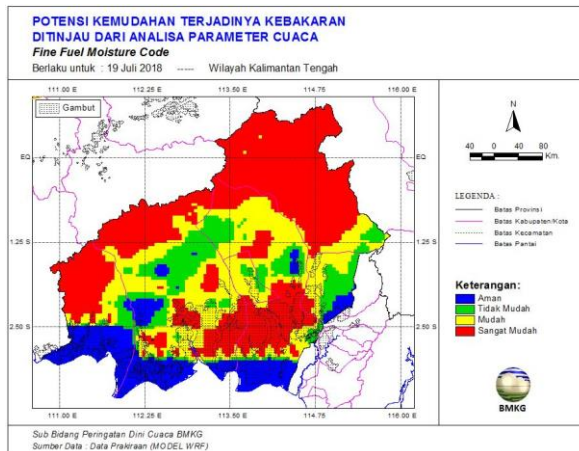

## II. Upaya Yang Telah dilakukan

### 2.1. Satgas Udara :

#### a. Rekapitulasi Water Bombing Helikopter, Tanggal 18 Juli 2018

NO	HELIKOPTER	SORTI (x)	BOMBING (x)	Liter Air	KETERANGAN
1	2	3	4	5	6
1.	Helly Mi 8MTV UPMI815	8	188	572.000	
2.	Mi 8MTV UPMI862	12	251	860.000	
	<b>Grand Total</b>	<b>20</b>	<b>439</b>	<b>1.432.000</b>	

#### b. Kegiatan Water Bombing Helikopter, Tanggal 17 Juli 2018

NO	PESAWAT	WATER BOOMBING				Lokasi
		SORTI	WB	LITER	Jumlah	
1.	Helly Mi 8MTV UPMI815					
2.	Helly Mi 8MTV UPMI862	1	26	4.000	104.000	Mentaya hilir selatan/kotim, Palangkaraya Koordinat: 2°52'48.86"S 112°52'11.53"E Radial:237° Distance: 73 Nm END:03.30 Z ATD : 01.30 Z ETA : 04.30 Z ATA : 04.37 Z Route: PKY-Mantaya hilir selatan/kotim(SAS)-PKY Missi : Water bombing by BNPB Pilot : Capt.Aleksandr voloshin

						Onboard: HLO: Bintang Luas Area Hs --+ 30 Ha, bombing di wilayah mantaya hilir selatan/kotim, jumlah bombing 26x Wb=104.000 Liter air, Hs dilokasi tersebut belum padam seluruhnya.
		2	20	4.000	80.000	Pulau malan/katingan Koordinat: 1°40'13.76"S 113°19'17.20"E Radial:311° Distance: 50 Nm END:03.30 Z ATD : 05.52 Z ETA : 08.30 Z ATA : 08.16 Z Route: PKY-pulau malan/Katingan(SAS)-PKY Missi : Water bombing by BNPB Pilot : Capt.Aleksandr voloshin Onboard: HLO: Bintang Luas area hs-+15 hektar, bombing di daerah pulau Malam/katingan, jumlah bombing 20x wb=80000 liter air.Hs di lokasi tersebut padam seluruhnya.

## 2.2. Teknologi Modifikasi Cuaca (TMC), Tanggal 18 Juli 2018

### a. Rekapitulasi Teknologi Modifikasi Cuaca (TMC)

No	Pesawat	TMC		Lokasi
		Sorti	Garam (Kg)	
1.				
Jumlah				

### b. Kegiatan Teknologi Modifikasi Cuaca (TMC), Tanggal 18 Juli 2018

No	Pesawat	TMC		Lokasi
		Sorti	Garam (Kg)	
1.				

## 2.3. Satgas Darat

### A. Satgas Darat Gabungan

NO	KEGIATAN	PEMADAMAN			PERSONIL/ PERALATAN	PELAPOR
		Pemadaman	Patroli	Pencegahan		
1.	KOTA PALANGKA RAYA  Poslap II Kegiatan : Patroli dan sosialisasi		✓	✓	. Personil - TSAK bukit tunggal 5 org. - 3 org manggal agni - 1 org polri - 1 org pusdalops	Posko PDB Kebakaran hutan dan lahan

<p><b>Lokasi :</b> jalan nagasari RT. 7/14 kel.bukit tunggal,</p> <p><b>Deskripsi :</b> Melaksanakan patroli dan sosialisasi kepada masyarakat di jalan nagasari RT. 7/14 kel.bukit tunggal, mengenai larangan membakar lahan dan menyampaikan maklumat kapolda kalteng tsb kepada warga masyarakat menggunakan selebaran dan TOA pada armada tsak bukit tunggal.</p>				<p>Peralatan : - 1 Unit mobil</p>	<p>Prov. Kalteng</p>
<p><b>Kodim 1016/PLK</b></p> <p><b>Kegiatan :</b> Patroli da sosialisasi</p> <p><b>Lokasi :</b></p> <ul style="list-style-type: none"> <li>- Posko Patdu Kel. Menteng.</li> <li>- Posko Patdu Kel. Palangka.</li> <li>- Posko Patdu Kel. Petuk Katimpun</li> <li>- Posko Patdu Kel. Panarung</li> <li>- Posko Patdu Kel. Kameloh Baru</li> <li>- Posko Patdu Kel. Sabaru.</li> <li>- Posko Patdu Kel. Tangkiling.</li> <li>- Posko Patdu Kel. Tumbang Tahai.</li> </ul> <p><b>1). Personil :Deskripsi ;</b> Patroli dan Sosialisasi kepada masyarakat Tentang pencegahan dan Sanksi pidana pelaku pembakaran hutan dan lahan, dan melakukan uji Remas daun Serasah di wilayah rawan karhutla.</p> <p>Kegiatan Groudchek Hs Melaksanakan Pengecekan Titik Hotspot S.- 2.2401/E.114.06, namun lokasi tdk terjangkau melewati darat.</p>		✓	✓	<p><b>Personil di masing masing Lokasi</b></p> <ul style="list-style-type: none"> <li>- TNI : 1 org.</li> <li>- Polri : 1 org.</li> <li>- M A : 2 org.</li> <li>- BPBD : 1 org.</li> <li>- MPA : 1 org.</li> </ul> <p><b>Peralatan :</b></p> <ul style="list-style-type: none"> <li>- Ran R2 : 6 unit.</li> <li>- GPS : 1 unit.</li> <li>- Alat Sosialisasi : 1 bh</li> </ul>	<p>Kodim 1016/Plk</p>

<p><b>Poslap I dan poslap Induk</b> <b>Kegiatan :</b> Pemadaman Karhutla</p> <p><b>Lokasi dan Luas terbakar :-</b> - Jl. Harapan Jaya (3Ha) - jalan cilik riwut km .13 (3Ha) - jln. Adonis Samad (100 m<sup>2</sup>) - jln. Adonis Samad (2Ha) - jln. kalibata 7 (40 m<sup>2</sup>) - jln. lingkar luar (0,5Ha)</p>	✓		<p><b>- Jalan : Harapan jaya</b> 1). Personil : - TNI: 1 org - BPBD KOTA : 3 org - DISHUT : 6org - BPBD PROV : 6org 2). Peralatan : - Mesin Pemadam Portable2 Silinder (1 unit) - Mesin Pemadam Portable 1 Silinder (1 unit) - beserta perlengkapannya</p> <p><b>- jalan cilik riwut km .13</b> 1). Personil : - TSAK bukit tunggal 5 org. - 3 org manggal agni - 1 org polri - 1 org pusdalops 2). Peralatan : - zets shooter 2 bh - pemukul api 1 bh - mesin honda 1 set - slang 1,5 jumlah 9 buah - nozel 2 buah - konektor 1,5</p> <p><b>- jln. Adonis Samad</b> <b>- jln. Adonis Samad</b> <b>- jln. kalibata 7.</b> <b>- jln. lingkar luar</b> 1). Personil : - Babin kel. Menteng, babin kelurahan panarung - tim Poslap 1 Balakar 620. - MA 2 org - 4 org TNI - 1org POLRI - BPBD kota 1 org 2). Peralatan : - Peralatan pemadam lengkap</p>	<p>Posko PDB Kebakaran hutan dan lahan Prov. Kalteng</p>
<p><b>Kodim 1016/PLK</b> <b>Kegiatan :</b> pemadaman Karhutla <b>Lokasi dan Luas terbakar :-</b> - Kel. Tanjung Pinang Kec. Pahandut (0,5 Ha) - Kel. Palangka Kec. Jekan Raya (4Ha)</p>	✓		<p><b>Kel. Tanjung Pinang Kec. Pahandut :</b> 1) Personel : - TNI : 3 org - Polri : 10 org - BPK Amin : 6 org - BPK Flamboyan : 4 org. 2) Alkap Damkar : - 2 unit Damkar R6</p> <p><b>kel. Palangka Kec. Jekan Raya :</b> 1) Personel : - Tim terpadu Karlahut TNI/Polri - Damkar kota P. Raya</p>	<p>Kodim 1016/Plk</p>



					- BPBD kota P. Raya - BPBD Propinsi Kalteng - Manggala agni 2) Alkap Damkar : - 1 unit Mesin Damkar	
2.	<b>KAB. MURUNG RAYA (Status Siaga Darurat Karhutla)</b>  <b>Kegiatan:</b> Melaksanakan patroli, pemasangan banner dan sosialisasi pencegahan karhutla.  <b>Lokasi :</b> a. Desa Muara Laung, Kec. Laung Tuhup b. Kec. Murung, Desa Muara untu		✓	✓	<b>A. Desa Muara Laung, Kec. Laung Tuhup</b> a) Jml personil : 6 org DPP Serda Yudhi - TNI (1 org), POLRI (1 org), Manggala Agni (2 org), Masyarakat (2 org) b) Alkap : - Kendaraan Roda 2 (3 unit), Pompa punggung (2 buah), GPS (1 unit), HP perorangan  <b>B. Kec. Murung, Desa Muara untu</b> a) Jml personil : 6 org DPP Serda Dwi Sispanta - TNI (1 org), POLRI (1 org), Manggala Agni (2 org), Masyarakat (2 org) b) Alkap : - Kendaraan Roda 2 (3 unit), Pompa punggung (2 buah), GPS (1 unit), HP perorangan	Kodim 1013/Mtw
	<b>BPBD Kab. Murung raya</b> <b>Kegiatan :</b> 1). Melakukan persiapan groundchek terkait titik hotspot yang terpantau di satelit Lapan. 2). Berkoordinasi dengan TNI,POLRI,SOPD , Kepala Desa, Camat dan Organisasi Kemasyarakatan di Kabupaten Murung Raya apabila terjadi bencana. 3). Petugas Piket Posko melaksanakan pelaporan harian berkala, pelaporan kegiatan dan pelaporan bencana di Kab. Murung Raya.		✓	✓		BPBD Kab. Murung Raya



3.	<p><b>KAB. KAPUAS</b> (Status Siaga Darurat Karhutla)</p> <p><b>BPBD Kab. Kapuas</b> <b>Kegiatan :</b> Tim Reaksi Cepat (TRC) BPBD Kabupaten Kapuas kembali menuju lokasi Karhutla di Kec. Mantangai (PT.KLM) untuk melakukan pemadaman darat</p> <p><b>Lokasi :</b> Desa Katunjung, Kec.Mantangai, Kab.Kapuas</p> <p><b>Luas terbakar :</b> 200 Ha</p>	✓			<p><b>- Personil :</b> TRC BPBD(10 orang), Manggala Agni (10 orang), PBS (85 orang),KPHL (4 orang).</p> <p><b>- Peralatan :</b> Mesin Pemadam Portable 1 Silinder (5 unit), berserta perlengkapannya.</p>	BPBD Kab. Kapuas
	<p><b>Daops Kapuas</b> <b>Kegiatan :</b> pemadaman hari ke 7 merupakan pemadaman lanjutan.</p> <p><b>Lokasi :</b> Desa Kalumpang Kec. Matangai Kab. Kapuas</p> <p><b>Luas Terbakar :</b> 150 Ha</p>	✓			<p><b>Personil</b> Manggala agni 8 org BPBD 10 org Balakar 14 org KPH 4 org Karyawan 144 org Regu damkar dibagi menjadi Tim 20</p>	Daops Kapuas
4.	<p><b>KAB. BARITO UTARA</b></p> <p><b>Kegiatan:</b> Melaksanakan patroli, pemasangan banner dan sosialisasi pencegahan karhutla.</p> <p><b>Lokasi :</b></p> <ol style="list-style-type: none"> <li>1. Kec. Teweh Timur, Desa Benangin 1Desa Tawang Jaya, Kec. Teweh Selatan</li> <li>2. Kec. Teweh Selatan Desa Butong</li> <li>3. Kec. Teweh Tengah, Desa Pendreh</li> <li>4. Kec Gunung Timang , Desa Walur</li> </ol>		✓	✓	<p>a). Kec. Teweh Timur, Desa Benangin 1</p> <p>1). Jml pers : 6 org DPP Serda Sumanto</p> <ul style="list-style-type: none"> <li>- TNI : 1 org</li> <li>- POLRI : 1 org</li> <li>- Manggala Agni : 2 org</li> <li>- Masyarakat : 2 org</li> </ul> <p>2). Alkap :</p> <ul style="list-style-type: none"> <li>- Kendaraan R2 5 unit</li> <li>- Pompa punggung 2 buah</li> <li>- GPS 1 unit</li> <li>- HP perorangan</li> </ul> <p>b). Kec. Teweh Selatan Desa Butong</p> <p>1). Jml pers : 6 org DPP sertu Subhanoor</p> <ul style="list-style-type: none"> <li>- TNI : 1 org</li> <li>- POLRI : 1 org</li> <li>- Manggala Agni : 2 org</li> <li>- Masyarakat : 2 org</li> </ul> <p>2). Alkap :</p> <ul style="list-style-type: none"> <li>- Kendaraan R2 3 unit</li> <li>- Pompa punggung 2 buah</li> </ul>	Kodim 1013/Mtw

					- GPS 1 unit - HP perorangan  c). Kec. Teweh Tengah, Desa Pendreh 1). Jml pers : 6 org DPP Pelda Kasyuhardi - TNI : 1 org - POLRI : 1 org - Manggala Agni : 2 org - Masyarakat : 2 org 2). Alkap : - Kendaraan R2 3 unit - Pompa punggung 2 buah - GPS 1 unit - HP perorangan  d). Kec Gunung Timang , Desa Walur 1). Jml pers 6 Org Dpp Serda Abdullah - TNI : 1 Org - POLRI : 1 Org - Manggala Agni : 2 Org - Masyarakat : 2 Org 2). Alkap - Kendaraan R 2 : 5 unit - Gps : 1 unit - Hp perorangan	
5.	<b>KAB. KOTAWARINGIN TIMUR</b> (Status Siaga Darurat Karhutla)  <b>Kodim 1015/Spt</b> <b>Kegiatan :</b> Patroli dan Sosialisasi <b>Lokasi :</b> a. Jl. RA. Kartini, Desa Kandan, Kec. Kotabesi. (Koramil 1015-10/Kota Besi) b. Jl. Tcilik riwut Km 6,5 Kec. Baamang, Kab. Kotim (Koramil 1015-09/Baamang)		✓	✓	<b>a). Jl. RA. Kartini, Desa Kandan, Kec. Kotabesi. (Koramil 1015-10/Kota Besi)</b> <b>1). Personel :</b> - TNI : 1 org - Polsek : 1 org - MA : 2 org - Masy : 1 org <b>2). Peralatan/Perlengkapan :</b> - R2 : 5 unit - GPS : 1 buah  <b>b). Jl. Tcilik riwut Km 6,5 Kec. Baamang, Kab. Kotim (Koramil 1015-09/Baamang)</b> <b>1). Personel :</b> - TNI : 1 org - Polsek : 1 org - MA : 2 org - Masy : 1 org <b>2). Peralatan/Perlengkapan :</b> - R2 : 4unit a. - GPS : 1 buah	Kodim 1015/Spt
	<b>Daops Pangkalan Bun</b> <b>Kegitan :</b> Groundchek Hotspot dan pemadaman kebakaran hutan dan lahan	✓			<b>1Lokasi :</b> Jl. Hm. Arsyad km.8,5 Eka Bahurui Jalur 4. <b>2). Personil :</b> - MA regu03/04, unit II	Daops Pangkalan bun

	<p><b>Lokasi :</b> S. 02.881102 E. 112.900955</p> <p>- Desa /Kelurahan: Samuda kota</p> <p>- Kec. : Mentaya Hilir Selatan</p> <p>- Kab. : Kotawaringin Timur</p> <p><b>Deskripsi :</b></p> <p>Anggota Manggala Agni (Tim Patdu Desa Basirih Hilir) dan di tambah 3 orang personil dari Koramil Mentaya hilir Selatan dan tim dari Polsek jaya karya Samuda melakukan Groundcek Hotspot dan melakukan pemadaman awal dengan menggunakan beberapa peralatan manual. Luas kebakaran ± 10 Ha dan mungkin akan meluas lagi.</p> <p><b>Lokasi :</b> Jl. Hm. Arsyad km.8,5 Eka Bahurui Jalur 4.</p> <p>- Desa/Kelurahan: Eka Bahurui</p> <p>- Kec. : Mentawa Baru Ketapang</p> <p>- Kab. : Kotim</p> <p><b>Deskripsi :</b></p> <p>- Api belum sepenuhnya padam di karenakan sumber air terlalu jauh dari karhutlabun dan perlu pemadaman lanjutan. Lahan merupakan milik An. Pak Sidang B. Ihan dan pak. Slamet pemilik kebun sawit dan sampai saat ini api mulai melebar di karenakan putaran angin lebih cepat dari sebelumnya.</p> <p>- Sumber air berupa Sumur bor dan di sambung dengan embung berjarak ±50 m dan jarak embung dengan daerah yang terbakar ±200 m.</p> <p>- Areal yang terbakar ± 3,3 ha, Yang berhasil di padamkan hari ini 30x200 = 6000 m<sup>2</sup> sama dgn 0,6 ha</p>				<ul style="list-style-type: none"> <li>- TNI</li> <li>- Polri</li> <li>- MPA 6 Org</li> </ul> <p>3). Peralatan :</p> <ul style="list-style-type: none"> <li>- 1 Unit mobil patroli</li> <li>- 1 Mesin shibaura (beserta Kelengkapan)</li> <li>- 4 Mesin alkon (beserta kelengkapan)</li> <li>- 1 Parang</li> <li>- 1 Jets shooter</li> <li>- 1 Embung air</li> <li>- 2 Radio HT</li> <li>- 1 Kotak kunci</li> <li>- 1 Racun Api</li> </ul> <p><b>Lokasi : Desa Samuda kota</b></p> <p>Personil :</p> <ul style="list-style-type: none"> <li>- Manggala Agni</li> <li>- Koramil Mentaya hilir Selatan</li> <li>- Polsek jaya karya Samuda</li> </ul>	
6.	<p><b>KAB. SERUYAN</b> (Status Siaga Darurat Karhutla)</p> <p><b>Kodim 1015/Spt</b></p> <p>- <b>Kegiatan :</b> Tim Patroli Terpadu memberikan</p>		✓	✓	<p><b>1). Personel :</b></p> <ul style="list-style-type: none"> <li>- TNI : 2 org</li> <li>- Polsek : 2 org</li> <li>- MA : 1 org</li> <li>- Masy : 1 org</li> </ul> <p><b>2). Peralatan/Perlengkapan :</b></p> <ul style="list-style-type: none"> <li>- R2 : 3unit</li> </ul>	Kodim 1015/Spt

	<p>sosialisasi/penyuluhan dampak akibat membuka lahan secara dibakar dan membagikan selebaran undang-undang larangan membuka lahan dengan cara di bakar.</p> <p>- <b>Lokasi :</b> Ds. Telaga Pulang kec. Danau Sembuluh (Koramil 1015-15/Telaga Pulang)</p>				a. - GPS : 1 buah	
7.	<p><b>KAB. KATINGAN</b> (Status Siaga Darurat Karhutla)</p> <p><b>BPBD Kab. Katingan</b> <b>Kegiatan :</b> Pengecekan Titik Hotspot S -1.667833 E: 113.318192 <b>Lokasi :</b> Buntut Bali Kec. Pulau Malan Kab. Katingan</p> <p><b>Deskripsi :</b> Tim Patroli langsung Menuju ke arah wilayah transmigrasi Buntut Bali Kec. Pulau Malan untuk mengecek lokasi hotspot tersebut. Setelah sampai wil Transmigrasi Buntut Bali, tim melihat titik kebakaran, hasil pengecekan lapangan memang ada kebakaran hutan sekitar 10 ha. sumber air jauh sehingga tidak bisa melakukan pemadaman. Pemadaman dilakukan melalui udara (Water Bombing)</p>		✓	✓	<p>1). Personil :</p> <ul style="list-style-type: none"> <li>- Manggala Agni : 5 org</li> <li>- TNI : 1org</li> <li>- Polsek : 3 org</li> <li>- Bpbd Kasongan : 4 org</li> <li>- Masyarakat : 2 org</li> </ul> <p>2). Peralatan :</p> <ul style="list-style-type: none"> <li>- Zet shoter : 2 Unit</li> <li>K- endaraan roda 2 : 5 Unit</li> <li>-kendaraan roda 4 :1 unit</li> </ul>	BPBD Kab. Katingan

	<b>Kodim 1015/Spt</b> <b>Kegiatan :</b> Tim Patroli Terpadu Memberikan Sosialisasi/Penyuluhan kepada warga masyarakat tentang larangan membuka lahan dengan cara dibakar dan dampak akibat membuka lahan secara dibakar. <b>Lokasi :</b> <ol style="list-style-type: none"> <li>1. Ds. Tamanggung baku Kec. Tewang S Garing Kab. Katingan (Koramil 1015-19/Tewang S Garing)</li> <li>2. Jl. Trans Hampangen Kec. Tasik Payawan (Koramil 1015-02/Baun Bango)</li> <li>3. Jln. Soekarno- Hatta Km 9 kasongan lama (Koramil 1015-03/Kasongan)</li> </ol>		✓	✓	a). Ds. Tamanggung baku Kec. Tewang S Garing Kab. Katingan (Koramil 1015-19/Tewang S Garing) 1). Personel : - TNI : 1 org - Polsek : 1 org - MA : 2 org - Masy : 1 org 2). Peralatan/Perlengkapan : - R2 : 5 unit - GPS : 1 buah  b). Jl. Trans Hampangen Kec. Tasik Payawan (Koramil 1015-02/Baun Bango) 1). Personel : - TNI : 1 org - Polsek : 1 org - MA : 2 org - Masy : 1 org 2). Peralatan/Perlengkapan : - R2 : 5 unit - GPS : 1 buah  c). Jln. Soekarno- Hatta Km 9 kasongan lama (Koramil 1015-03/Kasongan) 1). Personel : - TNI : 1 org - Polsek : 1 org - MA : 2 org - Masy : 1 org 2). Peralatan/Perlengkapan : - R2 : 5 unit - GPS : 1 buah	Kodim 1015/Spt
8.	<b>KAB. GUNUNG MAS</b>  <b>Daops Palangka raya</b> <b>Kegitan :</b> groudcheck, Patroli dan sosialisasi di Lingkup Daops Palangka Raya  <b>Lokasi :</b> Kelurahan Tumbang Miri Kec Kahayan Hulu Utara ,Kab. gunung mas  <b>Hasil :</b> Nihil		✓	✓	<b>Personil :</b> - MA - TNI - Polri	Daops Palangka Raya
	<b>kodim 1016/PLK</b> <b>Kegiatan :</b> Patroli dan Sosialisasi kepada masyarakat Tentang pencegahan dan Sanksi pidana pelaku pembakaran hutan dan lahan,		✓	✓	a). Posko Patdu Kel. Takaras. 1). Personil : - TNI : 1 org. - Polri : 1 org. - M A : 2 org. - MPA : 2 org.	kodim 1016/PLK

	<p>dan melakukan uji Remas daun Serasah di wilayah rawan karhutla.</p> <p><b>Lokasi :</b></p> <ol style="list-style-type: none"> <li>1. Posko Patdu Kel. Takaras.</li> <li>2. Posko Patdu Desa Taringen.</li> <li>3. Kec. Kurun.</li> <li>4. Kec. Kahayan Hulu Utara.</li> <li>5. Kec. Sepang.</li> </ol>				<p>2). Peralatan :</p> <ul style="list-style-type: none"> <li>- Ran R2 : 6 unit.</li> <li>- GPS : 1 unit.</li> <li>- Alat Sosialisasi : 1 bh.</li> </ul> <p>b). Posko Patdu Desa Taringen.</p> <p>1). Personil :</p> <ul style="list-style-type: none"> <li>- TNI : 1 org.</li> <li>- Polri : 1 org.</li> <li>- M A : 2 org.</li> <li>- MPA : 2 org.</li> </ul> <p>2). Peralatan :</p> <ul style="list-style-type: none"> <li>- Ran R2 : 6 unit.</li> <li>- GPS : 1 unit.</li> <li>- Alat Sosialisasi : 1 bh.</li> </ul> <p>c). Kec. Kurun.</p> <p>1). Personil :</p> <ul style="list-style-type: none"> <li>- TNI : 1 org.</li> <li>- Polri : 1 org.</li> <li>- M A : 2 org.</li> <li>- MPA : 1 org.</li> <li>- BPBD : 1 org</li> </ul> <p>2). Peralatan :</p> <ul style="list-style-type: none"> <li>- Ran R2 : 6 unit.</li> <li>- GPS : 1 unit.</li> <li>- Alat Sosialisasi : 1 bh.</li> </ul> <p>d). Kec. Kahayan Hulu Utara.</p> <p>1). Personil :</p> <ul style="list-style-type: none"> <li>- TNI : 1 org.</li> <li>- Polri : 1 org.</li> <li>- MPA : 1 org.</li> </ul> <p>2). Peralatan :</p> <ul style="list-style-type: none"> <li>- Ran R2 : 2 unit.</li> <li>- GPS : 1 unit.</li> <li>- Alat Sosialisasi : 1 bh.</li> </ul>	
9.	<p><b>KAB. BARITO SELATAN</b> (Status Siaga Darurat Karhutla)</p> <p><b>Kodim 1012/Btk</b> <b>Kegiatan :</b> Melaksanakan patroli dan sosialisasi larangan membuka lahan dgn cara di bakar dan dampak bahaya dari membakar lahan.</p> <p><b>Lokasi :</b></p> <ol style="list-style-type: none"> <li>1. Kec Gunung Bintang Awai, Ds Ruhing Raya.</li> <li>2. Kec Dusun Selatan Ds Parapak.</li> </ol>		✓	✓	<p>a). Kec Gunung Bintang Awai, Ds Ruhing Raya.</p> <p>1). Jml pers : 6 org.</p> <ul style="list-style-type: none"> <li>- TNI : 1 org</li> <li>- POLRI : 1 org</li> <li>- Manggala Agni : 2 org</li> <li>- Masyarakat : 2 org</li> </ul> <p>2). Alkap :</p> <ul style="list-style-type: none"> <li>- Kendaraan R2 5 unit</li> <li>- GPS 1 unit</li> <li>- HP Android 6 unit</li> </ul> <p>b). Kec Dusun Selatan Ds Parapak.</p> <p>1). Jml Pers : 6 org</p> <ul style="list-style-type: none"> <li>- TNI : 1 org</li> <li>- Polri : 1 org</li> <li>- Manggala Agni : 2 org</li> <li>- Masyarakat : 2 org.</li> </ul>	Kodim 1012/Btk

					2). Alkap - Kendaraan R2 5 unit - GPS 1 unit a. - Hp android : 6 unit	
10.	<b>KAB. BARITO TIMUR</b>  <b>Kegiatan :</b> Melaksanakan patroli dan sosialisasi larangan membuka lahan dengan cara dibakar dan dampak bahaya dari membakar lahan.  <b>Lokasi :</b> a. Ds. Ampah, Kec. Dusun Tengah b. Ds. Bambulung, Kec. Pematang Karau		✓	✓	a). Kec. Dusun Tengah Ds Ampah. 1). Jml pers : 6 org. - TNI : 1 org - POLRI : 1 org - Manggala Agni : 2 org - Masyarakat : 2 org 2). Alkap : - Kendaraan R2 5 unit - GPS 1 unit - HP Android 6 unit  b). Kec Pematang Karau Ds Bambulung. 1). Jml Pers : 6 org - TNI : 1 org - Polri : 1 org - Manggala Agni : 2 org - Masyarakat : 2 org. 2). Alkap - Kendaraan R2 5 unit - GPS 1 unit - Hp android 5 unit	Kodim 1012/Btk

## DOKUMENTASI

## Kegiatan Patroli dan Sosialisasi Oleh Poslap II Posko PDB Karhutla Prov. Kalteng







### Kegiatan Pemadaman Poslap II



### Kegiatan Pemadaman Posko Induk





### Kegiatan Pemadaman Poslap I







Kegiatan Pemadaman di Kab. Kapuas oleh Tim gabungan BPBD Kab Kapuas dan Daops Kapuas







Kegiatan Pemadaman di Kab. Kotawaringin Timur oleh tim Gabungan Daops P. Bun





Kegiatan Patroli dan sosialisasi di kab. Gunung Mas oleh tim gabungan Daops Palangka Raya



20

Kegiatan Pemadaman dan Patroli di kab. Gunung Mas dan Kota Palangka Raya oleh Tim Gabungan Kodim 1016/Plk







Kegiatan Patroli dan Sosialisasi di Kab. Barito Selatan dan kab. Barito Timur Oleh Tim Gabungan Kodim 1012/Btk





Kegiatan Patroli dan Sosialisasi di Kab. Baritob Utara dan kab. Murung Raya Oleh Tim Gabungan Kodim 1013/Mtw





Kegiatan Patroli dan Sosialisasi di Kab. Kotawaringin Timur, Kab. Katingan dan Kab. Seruyan  
Oleh Tim Gabungan Kodim 1015/Spt



Kegiatan Water bombingReg MI8 MTV 1UP-MI862  
Sorti 1







## Sorti 2



**B. KEGIATAN POSKO KARHUTLA PROVINSI KALIMANTAN TENGAH**

1. Pengumpulan data dan informasi dari Kabupaten/Kota.
2. Berkoordinasi dengan Kabupaten/Kota dalam penanganan Karhutla di Provinsi Kalimantan Tengah.
3. Penyampaian Laporan Harian kepada Pimpinan dan Instansi/Lembaga terkait.
4. Briefing Operasi Pukul 07.30 WIB.
5. Rapat perencanaan operasi Pukul 14.00 WIB untuk Rencana Aksi Kamis, 19 Juli 2018 s.d. Jum'at, 20 Juli 2018 Pukul 07.00 WIB.

**Dokumentasi Posko Induk****Kegiatan Induk**

2.4. Satgas Gakkum sampai hari Rabu. 18 Juli 2018 :

DATA PENEGAKAN HUKUM KEBAKARAN HUTAN DAN LAHAN TAHUN 2017													
JANUARI 2018 – 18 Juli 2018													

26

NO	KESATUAN	LAPORAN POLISI	TKP	JMLH KASUS		Jumlah	LUAS TERBAKAR	JML DITAHAN		PENYELESAIAN			
				LIDIK	SIDIK			PERORANGA N	KORPORASI	TAHAP I	P.19	P.21	TAHAP II
1		2	3	4	5	6	7	10	11	12	13	14	15
1.				-					-	-		-	-
2.				-					-	-		-	-
JUMLAH													

Sumber : Polda Kalteng

Demikian Laporan POSKO Siaga Darurat KARHUTLA PROV. KALTENG

Terima Kasih.  
Salam Tangguh....

Tanggal : Kamis, 19 Juli 2018  
Pukul : 07.00 WIB



Komandan Satgas  
PDB Karhutla Kalteng 2018  
Danrem 102/Pjg

TTD

Harnoto, S.Sos  
Kolonel Inf NRP 1920029391069