

POSKO SATGAS KARHUTLA PROVINSI KALIMANTAN TENGAH



LAPORAN HARIAN POS KOMANDO SIAGA DARURAT BENCANA ASAP AKIBAT KEBAKARAN HUTAN DAN LAHAN PROVINSI KALIMANTAN TENGAH TAHUN 2018

I. Kondisi Terkini

1.1. Hotspot

Perkembangan titik panas atau *hotspot* pada 21 s/d 22 Juli 2018, pukul 07.00 s/d 07.00 WIB berdasarkan pantauan citra satelit Wilayah Provinsi Kalimantan Tengah sebagai berikut :

Citra Satellite Titik Hotspot Convidence 0 - 100 %

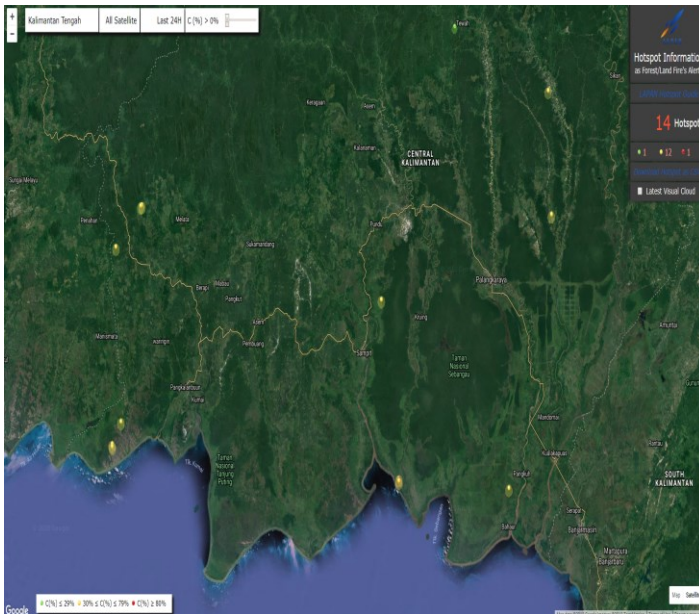

Jumlah Hotspot Harian Provinsi Kalimantan Tengah :
14 HS

NO	KAB/KOTA	Terra, Aqua, SNPP	CONV %
1.	Kota Palangka Raya		
2.	Barito Selatan		
3.	Barito Timur		
4.	Barito Utara		
5.	Gunung Mas	1	23
6.	Kapuas	2	46 - 54
7.	Katingan	1	100
8.	Kotawaringin Barat		
9.	Kotawaringin Timur	3	38 - 71
10.	Lamandau	3	42 - 78
11.	Murung Raya		
12.	Pulang Pisau	1	54
13.	Sukamara	3	40 - 65
14.	Seruyan		
TOTAL		14	

DATA SEBARAN HOTSPOT TERRA, AQUA DAN SNPP WILAYAH KALIMANTAN TENGAH DATA HOTSPOT JANUARI S/D 21 JULI 2018

No	Kab/Kota	Bulan							Jumlah Hotspot
		1	2	3	4	5	6	7	
1	Barito Selatan	5	6	11	9	4	8	6	49
2	Barito Timur		1				1		2
3	Barito Utara	1		4	3	3		2	13
4	Gunung Mas	8	2			1	3	4	18
5	Kapuas	5	5	22	26	8	7	51	124
6	Katingan	16	1	4	2	3	5	5	36

No	Kab/Kota	Bulan							Jumlah Hotspot
		1	2	3	4	5	6	7	
7	Kota Palangka Raya	4	3	10	1	3		2	23
8	Kotawaringin Barat	27	55	9	3	4	4	2	104
9	Kotawaringin Timur	10	4	1	5	4	4	28	54
10	Lamandau						2	11	13
11	Murung Raya			2	3	1	4		10
12	Pulang Pisau	6	3				11	12	32
13	Seruyan	5	8	13	4	3	9	5	47
14	Sukamara	12	13	29	16		3	8	81
	Grand Total	99	101	105	72	34	61	117	589

*Sumber Data : Lapan.go.id

DATA KEJADIAN KEBAKARAN MULAI JANUARI S/D 20 JULI 2018

No	Kab/Kota	Bulan							Kejadian (X)
		1	2	3	4	5	6	7	
1	Barito Selatan				1	1	1	4	7
2	Barito Utara	1	1	1	1	3	3	1	11
3	Gunung Mas	1							1
4	Kapuas		2		2	4	2	10	20
5	Katingan	1	1			2	3	3	10
6	Kotawaringin Barat	5	22	1		3	4	1	36
7	Kotawaringin Timur	10	2			1	2	4	19
8	Lamandau								
9	Murung Raya			1	1				2
10	Palangka Raya	1	1	2		1	8	24	35
11	Pulang Pisau						1	3	4
12	Seruyan		3	1	1	2	1	1	9
13	Sukamara		5	1	2		2	2	12
14	Kota Palangka Raya							3	3
	Grand Total	19	37	7	8	17	27	53	168

Sumber Data : Group WA Karlahut Kalteng 2018

DATA LUAS KEBAKARAN MULAI JANUARI S/D 20 JULI 2018





No	Kab/Kota	Bulan							Luas (Ha)
		1	2	3	4	5	6	7	
1	Barito Selatan					2,5		28	30,5
2	Barito Utara	1	1	1,8		28,2	3,56	2	37,56
3	Gunung Mas	0,5							0,5
4	Kapuas		2		0,05	34,57	49	203,5	289,12
5	Katingan					10	6,515	20	36,515
6	Kotawaringin Barat	33	357,7	2,5		3,24	11,5	7	414,94
7	Kotawaringin Timur	45,12	45			6	3	17,3	116,42

No	Kab/Kota	Bulan							Luas (Ha)
		1	2	3	4	5	6	7	
8	Lamandau								
9	Murung Raya			5	0,5				5,5
10	Palangka Raya	3	5	6,5		3	19,8	74,85	112.15
11	Pulang Pisau						7	20	7
12	Seruyan		8		2	2	3	3	18
13	Sukamara		330	2,2			1,5	6,5	338,7
	Grand Total	82,62	748,7	18	2,55	89,51	102,375	381,41	1.406,905

Sumber Data : Group WA Karlahut Kalteng 2018

1.1. Indeks Standar Pencemaran Udara (ISPU)

Kualitas udara di seluruh AQMS / Sistem Monitoring Kualitas Udara di Provinsi Kalimantan Tengah menunjukkan Kategori dengan indikator Baik (good), sedang (moderate), tidak sehat (unhealthy), sangat tidak sehat (very unhealthy) dan berbahaya (hazardous) seperti terlihat pada tabel berikut pukul 07.00 WIB.

BAIK 0 - 50		SEDANG 51 - 100		TIDAK SEHAT 101 - 199		SANGAT TIDAK SEHAT 200 - 299		BERBAHAYA 300 - 3000	
LOKASI	BMKG Palangka Raya	KLHK Palangka Raya	BMKG-SMT Kab. Kotawaringin Timur	BMKG-PKN Kab. Kotawaringin Barat	BMKG-MUARATAWEH Kab. Barito Utara				
ISPU / PM10	0	58	70	12	106				

1.2. Jarak Pandang (Visibility)

Data sementara menunjukkan visibility pada Hari Sabtu, 21 Juli 2018

LOKASI	VISIBILITY
Palangka Raya	5 Km
Pangkalan Bun	- Km
Sampit	8 Km
Buntok	2 Km
Muara Teweh	5 Km

1.3. Prakiraan Cuaca

a. Kondisi cuaca hari Kamis, 19 Juli 2018. Pantauan BMKG dilaporkan sebagai berikut :

No	Data	BMKG Palangka Raya	BMKG Palangkalan Bun	BMKG Sampit	BMKG Buntok	BMKG Muara Teweh
1	Arah Angin	Barat Daya	-	Barat Daya	Barat Laut	-
2	Kecepatan Angin	7,4 km/Jam	- km/jam	3,7 km/Jam	9,3 km/Jam	calm
3	Suhu Udara	24 - 33	23 - 33	24 - 35	22 - 33	24 - 34
4	Kelembaban Udara	60 - 95	65 - 95	55 - 95	55 - 95	70 - 95
5	Hujan 24 jam	-	-	-	-	-

*Sumber Data BMKG

b. Analisis Potensi Kemudahan Terjadi Kebakaran (FFMC) berlaku untuk hari Minggu, 22 Juli 2018 Pantauan BMKG dilaporkan sebagai berikut :

Analisis tingkat kemudahan terjadinya Kebakaran di wilayah Kalteng. Untuk kategori “Sangat Mudah Terbakar dan Sangat Sulit Pengendaliannya” Berwarna Merah.

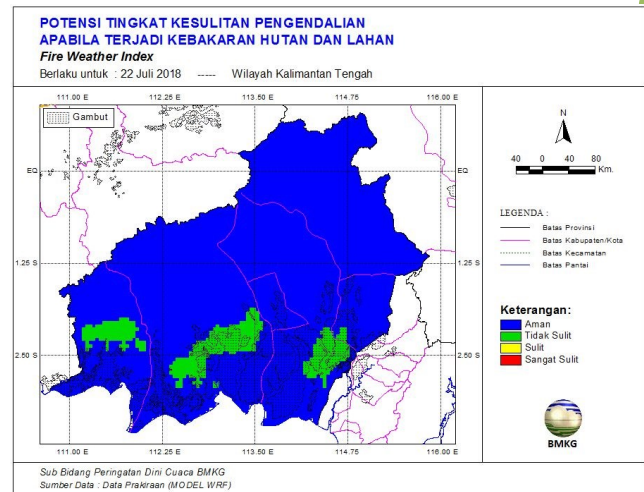
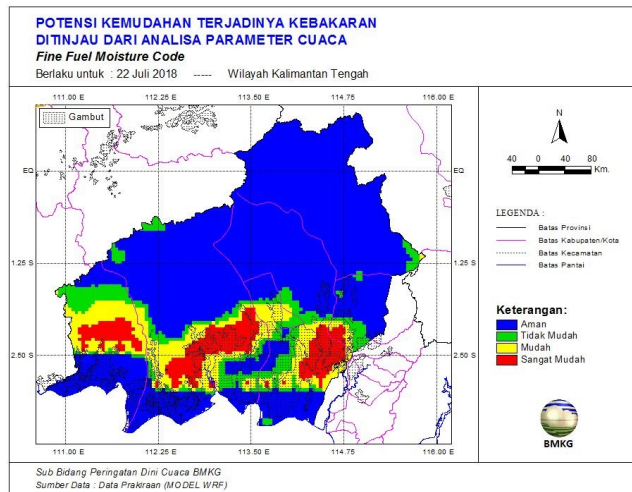

c. Pantauan Tinggi Muka Air Tanah :

- Sebangau Jaya	: TMA -0.78 m, SM 35,17%
- Katunjung 1	: TMA -0.95 m, SM 46,13%
- Katunjung 2	: TMA -0.84 m, SM 73,59%
- Katunjung 3	: TMA -0.62 m, SM 72,93%
- Mentaren 1	: TMA -0.97 m, SM 3,9%
- Anjir Kalampan	: TMA -1.47 m, SM 81,11%
- Bt-Buntoi	: TMA -0.64 m, SM 41,74%
- Pm-Paduran Mulya	: TMA -0.47 m, SM 44,76%
- Sei Ahas	: TMA -0.96 m, SM 47,9%
- Jabiren Raya	: TMA -0.58 m, SM 3,9%
- Tanjung Taruna	: TMA -0,58 m, SM -

II. Upaya Yang Telah dilakukan

2.1. Satgas Udara :

a. Rekapitulasi Water Bombing Helikopter, Tanggal 19 Juli 2018

NO	HELIKOPTER	SORTI (x)	BOMBING (x)	Liter Air	KETERANGAN
1	2	3	4	5	6
1.	Helly Mi 8MTV UPMI815	11	268	1.072.000	
2.	Mi 8MTV UPMI862	12	251	1.004.000	
	Grand Total	23	519	2.076.000	

b. Kegiatan Water Bombing Helikopter, Tanggal 21 Juli 2018

NO	PESAWAT	WATER BOOMBING				Lokasi
		SORTI	WB	LITER	Jumlah	
1.	Helly Mi 8MTV UPMI815	1	43	4.000	172.000	Sebangau Palangkaraya Koordinat: 2°15'45.73"S 114°0'32.58"E Radial: 118 ° Distance: 4 Nm END: 03.30 Z ATD :01.37Z ETA :04.37 Z ATA : 04.41 Z Route: PKY-Sebangau(SAS)-PKY alternate koordinat: Kapuas murung 2°41'35.98" S 114°40'50.47"E R : 122° D 52 Nm Missi : Water bombing by BNPB Pilot : Capt.Aleksandr Voloshin Onboard: HLO: Firman luas area Hs ± 30Ha, bombing di daerah sebangau palangkaraya, jumlah bombing 43 ×wb=172.000 liter air. Hs di lokasi tersebut padam seluruhnya
		2	28	4.000	112.000	Jekan raya/Palangkaraya Koordinat: 2°11'58.58"S 113°51'30.25"E Radial: 287 ° Distance: 5 Nm END: 03.30 Z ATD :05.25 Z ETA :08.30 Z ATA : 08.10 Z Route: PKY-Jekan raya(SAS)-PKY Missi : Water bombing by BNPB Pilot : Capt.Aleksandr Voloshin Onboard: HLO: Firman luas area Hs ± 5 ha, bombing di daerah jekan Raya/palangkaraya, jumlah bombing 28×wb=112.000 liter air. Hs di lokasi tersebut padam seluruhnya
2.	Helly Mi 8MTV UPMI862	1	32	4.000	128.000	Kereng, Sebangau Koordinat: 2°16'47.52"S 113°51'53.56"E Radial:235° Distance: 6 Nm END:03.30 Z ATD: 06.14 Z ETA: 09.20 Z

						ATA :08.36 Z Route: PKY-Kereng sebangau(SAS)-PKY Missi : Water bombing by BNPB Pilot : Capt.Nurlan Assanaliyev Onboard: HLO: Ghifa luas area Hs ±15 ha,bombing di daerah kereng sebangau/ pky, jumlah bombing 32×wb=128.000 liter air. Hs di lokasi tersebut belum padam seluruhnya
--	--	--	--	--	--	---

2.2. Teknologi Modifikasi Cuaca (TMC), Tanggal 21 Juli 2018

a. Rekapitulasi Teknologi Modifikasi Cuaca (TMC)

No	Pesawat	TMC		Lokasi
		Sorti	Garam (Kg)	
1.				
Jumlah				

b. Kegiatan Teknologi Modifikasi Cuaca (TMC), Tanggal 21 Juli 2018

No	Pesawat	TMC		Lokasi
		Sorti	Garam (Kg)	
1.				

2.3. Satgas Darat

A. Satgas Darat Gabungan

NO	KEGIATAN	PEMADAMAN			PERSONIL/ PERALATAN	PELAPOR
		Pemadaman	Patroli	Pencegahan		
1.	KOTA PALANGKA RAYA (Status Siaga Darurat Karhutla) Kegiatan : a. Pukul 09.00 WIB melakukan patroli di Jl. Kel. Petuk Bukit. b. Melakukan sosialisasi dan menyampaikan maklumat kapolda kalteng baik menggunakan selebaran maupun menggunakan pengeras suara TOA armada TSAK Bukit Tunggal tentang larangan membersihkan lahan dengan cara membakar kepada warga		✓	✓	Personil : BPBPK Prov. Kalteng, TSAK Bukit Tunggal (5 org), TNI (1 org), POLRI (1 org), Manggala Agni (1 org)	Pos Lapangan II (Jl. Cilik Riwut km. 11,8)

	Lokasi : Kel. Petuk Bukit, Kec. Rakumpit					
	Kegiatan : Patroli Terpadu Penanganan Karhutla A. Kec. Jekan Raya 1) Posko Patdu Kel. Menteng. a) Rawan Karhutla. Tikor : S.02.25069/E.113,909 56. b) Sosialisasi Materi Sosialisasi : pencegahan dan sanksi pidana pelaku pembakaran hutan dan lahan 2) Posko Patdu Kel. Palangka. a) Rawan Karhutla. Tikor : S.02.22233/E.113.866 58 b) Materi Sosialisasi : pencegahan dan sanksi pidana pelaku pembakaran hutan dan lahan 3) Posko Patdu Kel. Petuk Katimpun a) Rawan Karhutla. Tikor : S- 2,138811/E.133,83143 7 b) Sosialisasi Materi Sosialisasi: pencegahan dan sanksi pidana pelaku pembakaran hutan dan lahan B. Kec. Pahandut 1) Posko Patdu Kel. Panarung a) Rawan Karhutla. Tikor : S.02.244947/E.113.94 2622 b) Sosialisasi Materi Sosialisasi:		✓	✓	A. Kec. Jekan Raya 1) Posko Patdu Kel. Menteng. a) Personel : 6 org. - TNI : 1 org. - Polri : 1 org. - M A : 2 org. - BPBD : 1 org. - MPA : 1 org. b) Alkap. - Ran R2 : 6 unit. - GPS : 1 unit. - Alat Sosialisasi : 1 bh. 2) Posko Patdu Kel. Palangka. a) Personel : 6 org. - TNI : 1 org. - Polri : 1 org. - M A : 2 org. - BPBD : 1 org. - MPA : 1 org. b) Alkap. - Ran R2 : 6 unit. - GPS : 1 unit. - Alat Sosialisasi : 1 bh. 3) Posko Patdu Kel. Petuk Katimpun a) Personel : 6 org. - TNI : 1 org. - Polri : 1 org. - M A : 2 org. - BPBD : 1 org. - MPA : 1 org. b) Alkap. - Ran R2 : 6 unit. - GPS : 1 unit. - Alat Sosialisasi : 1 bh. B. Kec. Pahandut 1) Posko Patdu Kel. Panarung a) Personel : 6 org. - TNI : 1 org. - Polri : 1 org. - M A : 2 org. - BPBD : 1 org. - MPA : 1 org. b) Alkap. - Ran R2 : 6 unit. - GPS : 1 unit. - Alat Sosialisasi : 1 bh.	Kodim 1016/Plk

	<p>pencegahan dan sanksi pidana pelaku pembakaran hutan dan lahan</p> <p>C. Kec. Sebangau</p> <p>1) Posko Patdu Kel. Kameloh Baru</p> <p>a) Rawan Karhutla. Tikor : S.02.30413/E.114.05567</p> <p>b) Sosialisasi Materi Sosialisasi : pencegahan dan sanksi pidana pelaku pembakaran hutan dan lahan</p> <p>2) Posko Patdu Kel. Sabaru.</p> <p>a) Rawan Karhutla. Tikor : S.02.29833/E.113.93023</p> <p>b) Sosialisasi Materi Sosialisasi : pencegahan dan sanksi pidana pelaku pembakaran hutan dan lahan</p> <p>D. Kec. Bukit Batu</p> <p>1) Posko Patdu Kel. Tangkiling.</p> <p>a) Rawan Karhutla. Tikor : S.01.973251/E.113.737744</p> <p>b) Sosialisasi Materi Sosialisasi: pencegahan dan sanksi pidana pelaku pembakaran hutan dan lahan</p> <p>2) Posko Patdu Kel. Tumbang Tahai.</p> <p>a) Rawan Karhutla. Tikor : S-2,03216/E-113,7771</p> <p>b) Sosialisasi Materi Sosialisasi: pencegahan dan sanksi pidana pelaku pembakaran hutan dan</p>				<p>C. Kec. Sebangau</p> <p>1) Posko Patdu Kel. Kameloh Baru</p> <p>a) Personel : 6 org. - TNI : 1 org. - Polri : 1 org. - M A : 2 org. - BPBD : 1 org. - MPA : 1 org.</p> <p>b) Alkap. - Ran R2 : 6 unit. - GPS : 1 unit. - Alat Sosialisasi : 1 bh.</p> <p>2) Posko Patdu Kel. Sabaru.</p> <p>a) Personel : 6 org. - TNI : 1 org. - Polri : 1 org. - M A : 2 org. - BPBD : 1 org. - MPA : 1 org.</p> <p>b) Alkap. - Ran R2 : 6 unit. - GPS : 1 unit. - Alat Sosialisasi : 1 bh.</p> <p>D. Kec. Bukit Batu</p> <p>1) Posko Patdu Kel. Tangkiling.</p> <p>a) Personel : 6 org. - TNI : 1 org. - Polri : 1 org. - M A : 2 org. - BPBD : 1 org. - MPA : 1 org.</p> <p>b) Alkap. - Ran R2 : 6 unit. - GPS : 1 unit. - Alat Sosialisasi : 1 bh.</p> <p>2) Posko Patdu Kel. Tumbang Tahai.</p> <p>a) Personel : 6 org. - TNI : 1 org. - Polri : 1 org. - M A : 2 org. - BPBD : 1 org. - MPA : 1 org.</p> <p>b) Alkap. - Ran R2 : 6 unit. - GPS : 1 unit. - Alat Sosialisasi : 1 bh.</p> <p>3) Posko Patdu Kel.</p>	
--	---	--	--	--	--	--

lahan				Marang. a) Personel : 6 org. - TNI : 1 org. - Polri : 1 org. - M A : 2 org. - BPBD : 1 org. - MPA : 1 org. b) Alkap. - Ran R2 : 6 unit. - GPS : 1 unit. - Alat Sosialisasi : 1 bh.	
3) Posko Patdu Kel. Marang. a) Rawan Karhutla. Tikor : S.- 2.100502/E.113.78388 b) Sosialisasi Materi Sosialisasi: pencegahan dan sanksi pidana pelaku pembakaran hutan dan lahan					
Kegiatan : Pemadaman Karhutla A. Posko Induk (Jl. Cilik Riwut Km. 2,5) a) Waktu kejadian/ Pelaporan : 11.21 WIB b) Lokasi Kejadian : Jl. Lingkar Luar, Kel. Bukit Tunggal, Kec. Jekan Raya c) Upaya yang dilakukan :Tim pemadam karhutla gabungan melakukan pemadaman di lokasi kejadian d) Luas area tebakar : ± 1,5 Ha	✓			Personil : BPBPK Prov. Kalteng, Polri (1 org), Manggala Agni, Orari (1 org), Masyarakat (1 org) Peralatan : Kendaraan roda 4 (4 unit), Mesin Pompa Pemadam, Jetshooter, Selang in, Selang out, Nozzle, Konektor cabang “Y”	Tim Satgas Darat Posko Induk
Kegiatan : Pemadaman Karhutla A. Pos Lapangan I (Jl. Adonis Samad) a) Kegiatan : Pemadaman Karhutla b) Waktu Kejadian : 12.30 WIB c) Lokasi/Koordinat : - Jl. Ir. Soekarno, Kel. Menteng - Jl. Ligungan Bandara d) Upaya yang dilakukan : Tim Pemadam Karhutla Gabungan melakukan pemadaman agar kebakaran tidak	✓			Personil : BPBPK Prov. Kalteng, TNI, Polri, Dishut Prov. Kalteng, Manggala Agni, Balakar 620	Tim Satgas Darat Pos lapangan I

	meluas					
B.	Pos Lapangan II (Jl. Cilik Riwut km. 11,8)	✓			<p>Personil : BPBPK Prov. Kalteng, TNI (1 org), Polri (1 org), Manggala Agni (3 org), TSAK Bukit Tunggal (5 org)</p> <p>Peralatan : Kendaraan roda 4 (1 unit), Mesin honda 1 set, Selang 1,5 inci (6 roll), Nozzle (2 buah), Konektor cabang "Y"</p>	Tim Satgas Darat Posko Lapangan 2
a)	Kegiatan : Pemadaman Karhutla					
b)	Waktu Kejadian : 14.40 WIB					
c)	Lokasi/Koordinat : Jl. Karya Hapakat, Kel. Petuk Katimpun, Kec. Jekan Raya (- 2°7'51'', 113°49'24, 23,9m)					
d)	Upaya yang dilakukan : Tim Pemadam Karhutla Gabungan melakukan pemadaman agar kebakaran tidak meluas					
e)	Api padam : 17.10 WIB					
f)	Luas terbakar : ± 1 Ha					

	<p>C. Kondim 1016/Plk</p> <p>Kegiatan : Pemadaman Karhutla</p> <p>Lokasi :</p> <p>A. Jln. Ir. Soekarno Gg. Parawei Kel. Menteng</p> <ul style="list-style-type: none"> - Luas area terbakar : ± 0.06 Ha <p>B. Jl. Panarung bawah samping bandara Kel. Panarung</p> <p>Luas area terbakar : ± 2 Ha</p>	✓			<p>A. Jln. Ir. Soekarno Gg. Parawei Kel. Menteng</p> <p>1. Personel :</p> <ul style="list-style-type: none"> - TNI 1 org - Polri 2 org - BPK berkat usaha 6 org <p>2. Alkap :</p> <ul style="list-style-type: none"> - Unit damkar BPBD (1 unit) - BPK Berkat Usaha (1 unit) <p>B. Jl. Panarung bawah samping bandara Kel. Panarung</p> <p>1. Personel :</p> <ul style="list-style-type: none"> - TNI 2 org - Polri 2 org - BPK berkat usaha 6 org - 1 Tim damkar BPBD propinsi kalteng - 1 Tim damkar dishut prov - 1 Tim damkar bandara - 1 Tim rescue borneo <p>2. Alkap :</p> <ul style="list-style-type: none"> - 1 unit Damkar BPK berkat usaha - 1 unit Damkar BPBD Prov kalteng - 1 unit Damkar Dishut Prov kalteng - 1 unit Damkar Bandara - 1 Tim Damkar Rescue Borneo 	Kondim 1016/Plk
2.	<p>KAB. GUNUNG MAS</p> <p>Kegiatan : Giat tim terpadu Patroli penanganan Karhutla :</p> <p>A. Kec. Manuhing</p> <p>1) Posko Patdu Kel. Takaras.</p> <p>a) Rawan Karhutla. Tikor : S.01.594472/E.113.600235.</p> <p>b) Materi Sosialisasi:</p>		✓	✓	<p>A. Kec. Manuhing</p> <p>1) Posko Patdu Kel. Takaras.</p> <p>a) Personel : 6 org.</p> <ul style="list-style-type: none"> - TNI : 1 org. - Polri : 1 org. - M A : 2 org. - MPA : 2 org. <p>b) Alkap.</p> <ul style="list-style-type: none"> - Ran R2 : 6 unit. - GPS : 1 unit. - Alat Sosialisasi : 1 bh. <p>2) Posko Patdu Desa</p>	Kondim 1016/Plk

	<p>pencegahan dan sanksi pidana pelaku pembakaran hutan dan lahan</p> <p>2) Posko Patdu Desa Taringen.</p> <p>a) Rawan Karhutla. Tikor : S.01.586217/E.113.53928.</p> <p>b) Sosialisasi Materi Sosialisasi: pencegahan dan sanksi pidana pelaku pembakaran hutan dan lahan</p> <p>B. Kec. Kurun</p> <p>1) Posko Patdu Kel. Kurun</p> <p>a) Rawan Karhutla. Tikor : S.01.12134/E.113.87012.</p> <p>b) Sosialisasi Materi Sosialisasi : pencegahan dan sanksi pidana pelaku pembakaran hutan dan lahan</p> <p>C. Kec. Sepang</p> <p>1) Kel. Sepang Kota</p> <p>a) Rawan Karhutla. Jln. Milono</p> <p>b) Sosialisasi Materi Sosialisasi: pencegahan dan sanksi pidana pelaku pembakaran hutan dan lahan lahan</p> <p>D. Kec. Rungan</p> <p>1) Kel. Bereng Malaka</p> <p>a) Rawan Karhutla.</p> <p>b) Sosialisasi Materi Sosialisasi: pencegahan dan sanksi pidana pelaku pembakaran hutan dan lahan</p> <p>E. Kec. Tewah</p>			<p>Taringen.</p> <p>a) Personel : 6 org. - TNI : 1 org. - Polri : 1 org. - M A : 2 org. - MPA : 2 org.</p> <p>b) Alkap. - Ran R2 : 6 unit. - GPS : 1 unit. - Alat Sosialisasi : 1 bh.</p> <p>B. Kec. Kurun</p> <p>1) Posko Patdu Kel. Kurun</p> <p>a) Personel : 6 org. - TNI : 1 org. - Polri : 1 org. - M A : 2 org. - BPBD : 1 org. - MPA : 1 org.</p> <p>b) Alkap. - Ran R2 : 6 unit. - GPS : 1 unit. - Alat Sosialisasi : 1 bh.</p> <p>C. Kec. Sepang</p> <p>1) Kel. Sepang Kota</p> <p>a) Personel : 3 org. - TNI : 1 org. - Polri : 1 org. - MPA : 1 org.</p> <p>b) Alkap. - Ran R2 : 2 unit. - Alat Sosialisasi : 1 bh.</p> <p>D. Kec. Rungan</p> <p>1) Kel. Bereng Malaka</p> <p>a) Personel : 3 org. - TNI : 1 org. - Polri : 1 org. - MPA : 1 org.</p> <p>b) Alkap. - Ran R2 : 2 unit. - Alat Sosialisasi : 1 bh.</p> <p>E. Kec. Tewah</p> <p>1) Kel. Sarerangan</p> <p>a) Personel : 3 org. - TNI : 1 org. - Polri : 1 org. - MPA : 1 org.</p> <p>b) Alkap. - Ran R2 : 2 unit. - Alat Sosialisasi : 1 bh.</p>	
--	---	--	--	---	--

	<p>1) Kel. Sarerangan</p> <p>a) Rawan Karhutla.</p> <p>b) Sosialisasi Materi Sosialisasi: pencegahan dan sanksi pidana pelaku pembakaran hutan dan lahan</p> <p>F. Kec. Kahayan Hulu Utara</p> <p>1) Kel. Penda Rangas</p> <p>a) Rawan Karhutla.</p> <p>b) Sosialisasi Materi Sosialisasi : pencegahan dan sanksi pidana pelaku pembakaran hutan dan lahan</p>				<p>F. Kec. Kahayan Hulu Utara</p> <p>1) Kel. Penda Rangas</p> <p>a) Personel : 3 org.</p> <p>- TNI : 1 org.</p> <p>- Polri : 1 org.</p> <p>- MPA : 1 org.</p> <p>b) Alkap.</p> <p>- Ran R2 : 2 unit.</p> <p>- Alat Sosialisasi : 1 bh.</p>	
3.	<p>KAB. MURUNG RAYA (Status Siaga Darurat Karhutla)</p> <p>Kegiatan: Melaksanakan patroli, sosialisasi dan pemasangan banner pencegahan karhutla.</p> <p>Lokasi :</p> <p>a. Desa Dirung Pundu, Kec. Laung Tuhup</p> <p>b. Desa Bahitom, Kec. Murung</p>		✓	✓	<p>A. Desa Dirung Pundu, Kec. Laung Tuhup</p> <p>a) Jml personil : 6 org DPP Serda Ratmadi</p> <p>- TNI (1 org), POLRI (1 org), Manggala Agni (2 org), Masyarakat (2 org)</p> <p>b) Alkap :</p> <p>- Kendaraan Roda 2 (3 unit), Pompa punggung (2 buah), GPS (1 unit), HP perorangan</p> <p>B. Desa Bahitom, Kec. Murung</p> <p>a) Jml personil : 6 org DPP Serda Antonius</p> <p>- TNI (1 org), POLRI (1 org), Manggala Agni (2 org), Masyarakat (2 org)</p> <p>b) Alkap :</p> <p>- Kendaraan Roda 2 (3 unit), Pompa punggung (2 buah), GPS (1 unit), HP perorangan</p>	Kodim 1013/Mtw
4.	<p>KAB. KAPUAS (Status Siaga Darurat Karhutla)</p> <p>Kegiatan : Pemadaman Karhutla</p> <p>Lokasi :</p> <p>A. PT.KLM, Desa Kalumpang, Kec.Mantangai (-2.43623, 114.53688) dan (-2.43765, 114.54025)</p>	✓			<p>A. PT.KLM, Desa Kalumpang, Kec.Mantangai</p> <p>- Personil : TNI (1 orang), Polri (3 orang), BPBD(10 orang), Manggala Agni (8 orang), PBS (134 orang).Balakar (6 orang).</p> <p>- Peralatan : Perahu bermesin. Mesin Pemadam Portable,</p>	BPBD Kab. Kapuas

	<ul style="list-style-type: none"> - Luas area terbakar : ± 511 Ha 				<p>selang pemadam beserta kelengkapannya, Tandon Portable, GPS</p>	
B.	Desa Pulau Telo Baru, Kec. Selat (-2.948196, 114.388954)				B. Desa Pulau Telo Baru, Kec. Selat (-2.948196, 114.388954)	
	<ul style="list-style-type: none"> - Luasan area terbakar : laporan sementara 2 Ha 				<ul style="list-style-type: none"> - Personil : BPBD (7 Personil) - Peralatan : R3 Tossa (1 unit), Mesin Pemadam Portable (1 unit) beserta kelengkapannya, Kendaraan R2 (2 Unit). 	
C.	Desa Lamunti (B-2), Kec.Mantangai				C. Desa Lamunti (B-2), Kec.Mantangai	
	<ul style="list-style-type: none"> - Luasan area terbakar : 0,3 Ha 				<ul style="list-style-type: none"> - Personil : Damkar Desa - Peralatan : Mesin Pompa (1 unit) beserta kelengkapannya, Kendaraan R3 (1 Unit) 	
D.	Desa Harapan Jaya, Kec.Mantangai				D. Desa Harapan Jaya, Kec.Mantangai	
	<ul style="list-style-type: none"> - Luasan area terbakar : 0,3 Ha 				<ul style="list-style-type: none"> - Personil : Damkar Desa (5 orang) - Peralatan : Mesin Pompa (1 unit) beserta kelengkapannya, Kendaraan R3 (1 Unit) 	
E.	Desa Palangkau Baru, Kec.Kapuas Murung				E. Desa Palangkau Baru, Kec.Kapuas Murung	
	<ul style="list-style-type: none"> - Luasan area terbakar : Dalam pendataan 				<ul style="list-style-type: none"> - Personil : Perangkat Desa (7 orang) - Peralatan : Mesin Pompa (1 unit) beserta kelengkapannya, Perahu bermesin (1 Unit) 	

	<p>Kegiatan : Patroli dan Penanganan Hotspot</p> <p>Lokasi : UPT Dadahub A6, Kec Kps Murung (B. 114.68022 L. - 2.6937)</p> <p>Hasil :</p> <ul style="list-style-type: none"> - Tim karhutla melaksanakan groundcek dititik HS dan ditemukan lahan yang terbakar. Tim karhutla melaksanakan pemadaman sampai lahan yang terbakar tersebut padam. - Tim karhutla melaksanakan sosialisasi kepada masyarakat agar tdk membakar lahan dan hutan sembarangan karena dapat dipidana. 	✓	✓	✓	<p>Personel : TNI (2 org), Polri (1 org), Manggala Agni (3 org)</p> <p>Alkap :</p> <ol style="list-style-type: none"> 1. Ran R2 : 6 unit. 2. GPS : 1 unit 3. Jat SS1 V3 : 1 pck. 4. Mesin Portable 1 unit. 	Kodim 1011/Klk
5.	<p>KAB. BARITO UTARA</p> <p>Kegiatan: Melaksanakan patroli, pemasangan banner dan sosialisasi pencegahan karhutla.</p> <p>Lokasi :</p> <ol style="list-style-type: none"> 1. Desa Sei Liju, Kec. Teweh Timur 2. Desa Bukit Sawit, Kec. Teweh Selatan 3. Desa Rimba Sari dan Beringin Jaya, Kec. Teweh Tengah 4. Desa Ketapang, Kec. Gunung Timang 		✓	✓	<p>A. Desa Sei Liju, Kec. Teweh Timur</p> <p>a) Jml personil : 6 org DPP Serda Sumanto</p> <ul style="list-style-type: none"> - TNI (1 org), POLRI (1 org), Manggala Agni (2 org), Masyarakat (2 org) <p>b) Alkap :</p> <ul style="list-style-type: none"> - Kendaraan Roda 2 (5 unit), Pompa punggung (2 buah), GPS (1 unit), HP perorangan <p>B. Desa Bukit Sawit, Kec. Teweh Selatan.</p> <p>a) Jml personil : 6 org DPP Sertu Subhanoor</p> <ul style="list-style-type: none"> - TNI (1 org), POLRI (1 org), Manggala Agni (2 org), Masyarakat (2 org) <p>b) Alkap :</p> <ul style="list-style-type: none"> - Kendaraan Roda 2 (3 unit), Pompa punggung (2 buah), GPS (1 unit), HP perorangan <p>C. Desa Rimba Sari & Beringin Jaya, Kec. Teweh Tengah</p> <p>a) Jml personil : 6 org DPP Pelda Kasyuhardi</p> <ul style="list-style-type: none"> - TNI (1 org), POLRI (1 org), Manggala Agni (2 org), Masyarakat (2 org) 	Kodim 1013/Mtw

					b) Alkap : - Kendaraan Roda 2 (3 unit), Pompa punggung (2 buah), GPS (1 unit), HP perorangan D. Desa Ketapang, Kec. Gunung Timang a) Jml personil : 7 org Dpp Serda Abdullah - TNI (2 org), POLRI (1 org), Manggala Agni (2 org), Masyarakat (2 org) b) Alkap - Kendaraan Roda 2 (5 unit), GPS (1 unit), HP perorangan	
6.	KAB. PULANG PISAU Kegiatan : Rapat Koordinasi Penetapan Status Siaga Darurat Karhutla Kab. Pulang Pisau. 18 Juli s.d 18 Oktober 2018 (selama 90 hari/3 bulan)		✓	✓		BPBD Kab. Pulang Pisau
7.	KAB. KOTAWARINGIN TIMUR (Status Siaga Darurat Karhutla) A. KORAMIL 1015-09/BAAMANG a. Lokasi : Jl. Cilik Riwut Km 5,5 Kec. Baamang b. Kegiatan : Tim Patroli Terpadu memberikan sosialisasi/penyuluhan dampak akibat membuka lahan secara dibakar dan membagikan selebaran undang-undang larangan membuka lahan dengan cara di bakar. B. KORAMIL 1015-10/KOTA BESI a. Lokasi : Jl. RA. Kartini, Desa Kandan, Kec. Kotabesi b. Kegiatan : Tim Terpadu memberikan sosialisasi/penyuluhan tentang larangan membuka lahan dengan cara dibakar dan dampak akibat membuka lahan secara dibakar.		✓	✓	A. KORAMIL 1015-09/BAAMANG a. Lokasi : Jl. Cilik Riwut Km. 5,5, Kec. Baamang b. Personil : TNI (1 org), Polsek (1 org), Manggala Agni (2 org), Masyarakat (1 org) c. Peralatan dan Perlengkapan : Kendaraan Roda 2 (4 unit), GPS (1 buah) B. KORAMIL 1015-10/KOTA BESI a. Lokasi : Jl. Kerukan Pertanian masuk Divisi 1, Desa Kandan, Kec. Kotabesi b. Personil : TNI (1 org), Polsek (1 org), Manggala Agni (2 org), Masyarakat (1 org) c. Peralatan dan Perlengkapan : Kendaraan Roda 2 (5 unit), GPS (1 buah)	Kodim 1015/Spt

	Kegiatan : Apel bersama siaga karhutla dan Patroli terpadu pengecekan hotspot Lokasi : Daerah Sungai Paring, Kec. Cempaga (113 0905075 - 2 3167703558) Hasil : Tidak ditemukan Karhutla		✓	✓	Personil : - 4 orang anggota Polsek Cempaga . - 2 orang anggota Koramil 1015-11 Cempaga	Polsek Cempaga
	Kegiatan : Patroli Pengecekan Hotspot dan Pemadaman Karhutla Lokasi : A. Basirih Hulu - Luas area terbakar : ± 50 Ha B. Eka Bahurui - Luas area terbakar : ± 3,5 Ha C. Kaca Piring - Luas area terbakar : ± 1 Ha D. Jl. Pelita Barat - Luas area terbakar : ± 2 Ha E. Jl. Karya Bersama 2, Kec. Mentaya Hilir Selatan - Luas area terbakar : ± 50 Ha F. Jl. Lingkar Utara - Luas area terbakar : ± 2 Ha	✓	✓	✓	Personil : Tim Satgas Gabungan Posko Karhutla Kab. Kotawaringin Timur	Posko Karhutla BPBD Kab. Kotawaringin Timur

8.	KAB. KATINGAN (Status Siaga Darurat Karhutla) Kegiatan: Tim Patroli Terpadu Memberikan Sosialisasi/Penyuluhan kepada warga tentang larangan membuka lahan dengan cara dibakar dan dampak akibat membuka lahan secara dibakar Lokasi : 1. Jl. Trans Hampangen, Desa Tasik Payawan 2. Desa Tewang Rangkang		✓	✓	1. Jl. Trans Hampangen, Desa Tasik Payawan (Koramil 1015-02/Baon Bango) - Personil : TNI (1 org), Polsek (1 org), Manggala Agni (2 org), Masyarakat (1 org) - Peralatan dan Perlengkapan : Kendaraan Roda 2 (5 unit), GPS (1 buah) 2. Desa Tewang Rangkang (Koramil 1015-19/Tewang Sangalang Garing) - Personil : TNI (1 org), Polri (2 org), Masyarakat (1 org) - Peralatan dan Perlengkapan : Kendaraan Roda 2 (5 unit), GPS (1 buah)	Kodim 1015/Spt
9.	KAB. BARITO SELATAN (Status Siaga Darurat Karhutla) Lokasi : A. Desa Ruhing Raya, Kec. Gunung Bintang Awai Kegiatan : Melaksanakan patroli dan sosialisasi larangan membuka lahan dengan cara dibakar dan dampak bahaya dari membakar lahan. B. Desa Pararapak, Kec. Dusun Selatan Kegiatan : Melaksanakan patroli dan sosialisasi kepada masyarakat untuk tidak membakar lahan pada saat berkebun.		✓	✓	A. Desa Ruhing Raya, Kec. Gunung Bintang Awai a. Personil : TNI (1 org), POLRI (1 org), Manggala Agni (2 org), Masyarakat (2 org) b. Alkap : Kendaraan Roda 2 (5 unit), GPS (1 unit), HP android (6 unit) B. Desa Pararapak, Kec. Dusun Selatan a. Personil : TNI (1 org), POLRI (1 org), Manggala Agni (2 org), Masyarakat (2 org) b. Alkap : Kendaraan Roda 2 (5 unit), GPS (1 unit), HP android (6 unit)	Kodim 1012/Btk
10.	KAB. BARITO TIMUR Kegiatan : Melaksanakan patroli dan sosialisasi larangan membuka lahan dengan cara dibakar dan dampak bahaya dari membakar lahan.		✓	✓	a. Ds. Ampah, Kec. Dusun Tengah - Personil : TNI (1 org), POLRI (1 org), Manggala Agni (2 org), Masyarakat (2 org) - Alkap : Kendaraan Roda 2 (5 unit), GPS	Kodim 1012/Btk

	Lokasi : a. Ds. Ampah, Kec. Dusun Tengah b. Ds. Bambulung, Kec. Pematang Karau				(1 unit), HP android (6 unit) b. Ds. Bambulung, Kec. Pematang Karau - Personil : TNI (1 org), POLRI (1 org), Manggala Agni (2 org), Masyarakat (2 org) - Alkap : Kendaraan Roda 2 (5 unit), GPS (1 unit), HP android (5 unit)	
11.	KAB. SUKAMARA Kegiatan : Patroli Hotspot dan Pemadaman Karhutla Lokasi : Kel. Padang, Kec. Sukamara (- 2°. 38.31'6264" - 111°.7'264") Hasil : Lahan yang merupakan lahan kosong dan yg terbakar Semak Belukar. Saat ini api sudah padam total. Lahan yang terbakar ± 2 Ha.	✓	✓	✓	Personil : TNI (6 orang) DPP Danramil, Polri (2 orang), Masyarakat : (1 orang) Peralatan : - Perahu motor : 1 unit - GPS Hp : 2 buah - Mesin Robin : 1 unit - Golok : 1 buah	Koramil 1014-09/Skm
	Kegiatan : Patroli dan Penanganan Hotspot Lokasi : Desa Sei Tabuk, Kec. Pantai Lunci (3 HS) - -2.853966S 111.139236E. (Confidence 61%) - -954651S 111.073829E. (Confidence 65%) - -2.963782S 111.075149E. (Confidence 40%) Hasil : Ditemukan Karhutla Luas area terbakar : ± 1,5 Ha	✓	✓	✓	Personel : 1. Polri. 2 Org 2. TNI. 2 org Dpp Danramil 3. TSA. 3 org. Peralatan yang digunakan : 1. Semprot Handpom (2 buah) 2. Kendaraan roda 2 (5 unit) 3. Parang Tebas (1 bilah)	Polres Kab. Sukamara

DOKUMENTASI

Pos Lapangan II (Jl. Cilik Riwut Km. 11,8 Kota Palangka Raya) :
 Patroli dan sosialisasi mengenai larangan membakar lahan dan menyampaikan maklumat
 Kapolda Kalteng di Kel. Petuk Katimpun

20



Pemadaman Karhutla di Kota Palangka Raya







Rapat Penetapan Status Siaga Darurat Karhutla Kab. Pulang Pisau



23

Patroli dan Penanganan Hotspot di Kab. Sukamara



Pemadaman Karhutla di Kab. Kapuas

24





Penanganan Hotspot di Kab. Kapuas



Pemadaman Karhutla di Kab. Sukamara





Patroli dan Penanganan Hotspot di Kab. Sukamara



Patroli, Sosialisasi Larangan Membakar Lahan dan Pemadaman Karhutla di Kab.
Kotawaringin Timur dan Kab. Katingan

27





Patroli Terpadu Penanganan Karhutla di Kab. Barito Utara dan Kab. Murung Raya





Patroli dan sosialisasi pencegahan Karhutla di Kab. Barito Selatan dan Kab. Barito Timur



Helly Water bombing Reg : Helly Mi 8MTV UPMI815

Kota Palangka Raya

Sorti 1

30

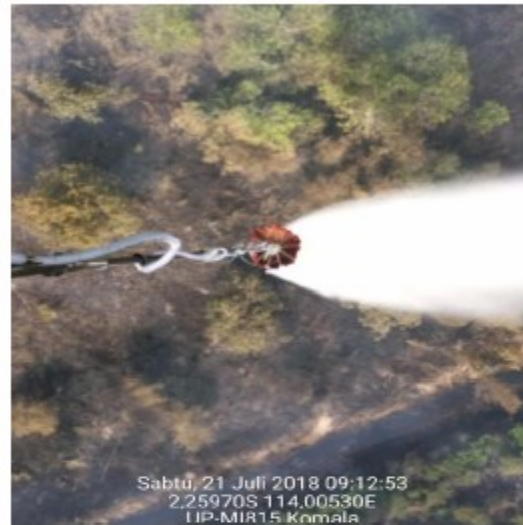

Sorti 2





Helly Water bombing Reg : Helly Mi 8MTV UPMI862

Sorti 1



B. KEGIATAN POSKO KARHUTLA PROVINSI KALIMANTAN TENGAH

1. Pengumpulan data dan informasi dari Kabupaten/Kota.
2. Berkoordinasi dengan Kabupaten/Kota dalam penanganan Karhutla di Provinsi Kalimantan Tengah.
3. Penyampaian Laporan Harian kepada Pimpinan dan Instansi/Lembaga terkait.
4. Briefing Operasi Pukul 07.30 WIB
5. Rapat Evaluasi Pukul 09.00 WIB
6. Rapat perencanaan operasi Pukul 14.00 WIB untuk Rencana Aksi Sabtu, 21 Juli 2018 s.d. Minggu, 22 Juli 2018 Pukul 07.00 WIB.

Dokumentasi Posko Induk Briefing Operasi di Posko Induk, Pusdalops PB Prov. Kalteng



Rapat Perencanaan Operasi di Posko Induk, Pusdalops PB Prov. Kalteng



2.4. Satgas Gakkum sampai hari Rabu. 18 Juli 2018 :

DATA PENEGAKAN HUKUM KEBAKARAN HUTAN DAN LAHAN TAHUN 2017													
JANUARI 2018 – 18 Juli 2018													

33

NO	KESATUAN	LAPORAN POLISI	TKP	JMLH KASUS		JUMLAH	LUAS TERBAKAR	JML DITAHAN		PENYELESAIAN			
				LIDIK	SIDIK			PERORANGAN	KORPORASI	TAHAP I	P.19	P.21	TAHAP II
1		2	3	4	5	6	7	10	11	12	13	14	15
1.				-					-	-		-	-
2.				-					-	-		-	-
JUMLAH													

Sumber : Polda Kalteng

Demikian Laporan POSKO Siaga Darurat KARHUTLA PROV. KALTENG

Terima Kasih.
Salam Tangguh....

Tanggal : Minggu, 22 Juli 2018
Pukul : 07.00 WIB



Komandan Satgas
PDB Karhutla Kalteng 2018
Komandan Korem 102/Pjg

TTD

Harnoto, S.Sos
Kolonel Inf NRP 1920029391069