

POSKO SATGAS KARHUTLA PROVINSI KALIMANTAN TENGAH



LAPORAN HARIAN POS KOMANDO SIAGA DARURAT BENCANA ASAP AKIBAT KEBAKARAN HUTAN DAN LAHAN PROVINSI KALIMANTAN TENGAH TAHUN 2018

I. Kondisi Terkini

1.1. Hotspot

Perkembangan titik panas atau *hotspot* pada 20 s/d 21 Agustus 2018, pukul 07.00 s/d 07.00 WIB berdasarkan pantauan citra satelit Wilayah Provinsi Kalimantan Tengah sebagai berikut :

Citra Satellite Titik Hotspot Convidence 0 - 100 %

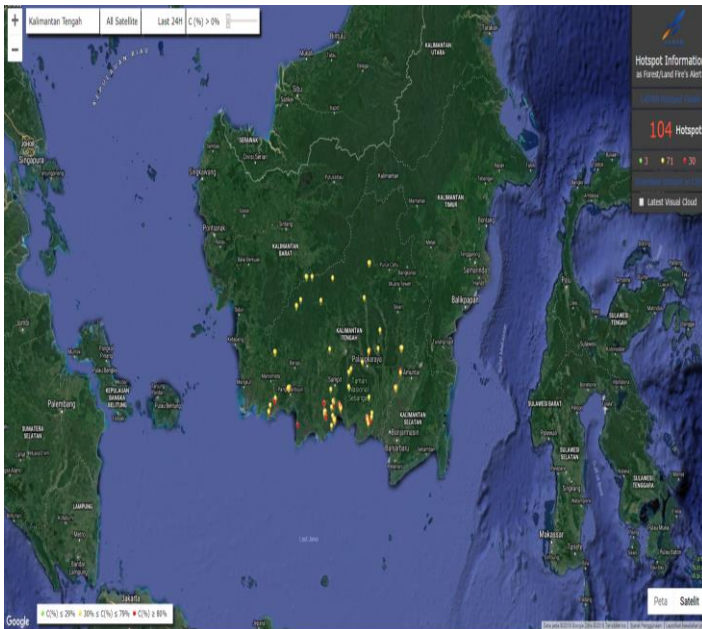

Jumlah Hotspot Harian Provinsi Kalimantan Tengah :
selama 24 Jam : sebanyak **104 HS**

NO	KAB/KOTA	Terra, Aqua, SNPP	CONV %
1.	Kota Palangka Raya		
2.	Barito Selatan	4	31 - 89
3.	Barito Timur		
4.	Barito Utara		
5.	Gunung Mas	1	41
6.	Kapuas	8	49 - 98
7.	Katingan	7	39 - 71
8.	Kotawaringin Barat	9	38 - 100
9.	Kotawaringin Timur	29	5 - 100
10.	Lamandau	2	69 - 76
11.	Murung Raya		
12.	Pulang Pisau	16	35 - 96
13.	Sukamara	6	39 - 91
14.	Seruyan	20	27 - 96
TOTAL		104	

DATA SEBARAN HOTSPOT TERRA, AQUA DAN SNPP WILAYAH KALIMANTAN TENGAH

DATA HOTSPOT JANUARI S/D 19 AGUSTUS 2018

Kabupaten/Kota	Bulan								Grand Total
	1	2	3	4	5	6	7	8	
Barito Selatan	5	6	11	9	4	8	16	34	93
Barito Timur		1				1		10	12
Barito Utara	1		4	3	3		4	2	17
Gunung Mas	8	2			1	3	3	8	25
Kapuas	5	5	22	26	8	7	49	59	181
Katingan	16	1	4	2	3	5	10	64	105
Kotawaringin Barat	27	55	9	3	4	4	1	65	168
Kotawaringin Timur	10	4	1	5	4	4	58	296	382
Lamandau						2	13	35	50
Murung Raya			2	3	1	4	1	11	22

Palangka Raya	4	3	10	1	3		5	12	38
Pulang Pisau	6	3				11	27	94	131
Seruyan	5	8	13	4	3	9	16	65	123
Sukamara	12	13	29	16		3	17	127	217
Grand Total	99	101	105	72	34	61	220	890	1.585

*Sumber Data : Lapan.go.id

DATA KEJADIAN KEBAKARAN MULAI JANUARI S/D 19 AGUSTUS 2018

No	Kab/Kota	Bulan								Kejadian (X)
		1	2	3	4	5	6	7	8	
1	Barito Selatan				1	1	1	5	3	11
2	Barito Timur							0	1	1
3	Barito Utara	1	1	1	1	3	3	1	2	13
4	Gunung Mas	1						0		1
5	Kapuas		2		2	4	2	8	32	50
6	Katingan	1	1			2	3	12	11	30
7	Kotawaringin Barat	5	23	2		3	4	2	9	47
8	Kotawaringin Timur	10	2			1	2	22	17	54
9	Lamandau							1	14	15
10	Murung Raya			1	1			2	5	9
11	Palangka Raya	1	1	2		1	7	42	33	87
12	Pulang Pisau						1	8	16	25
13	Seruyan		3	1	1	2	1	4	15	27
14	Sukamara		5	1	2		2	8	10	28
	Grand Total	19	38	8	8	17	26	115	168	398

Sumber Data : Group WA Karlahut Kalteng 2018

DATA LUAS KEBAKARAN MULAI JANUARI S/D 19 AGUSTUS 2018





No	Kab/Kota	Bulan								Luas (Ha)
		1	2	3	4	5	6	7	8	
1	Barito Selatan					2,5		44,07	4,5	51,7
2	Barito Timur							0,00	1	1
3	Barito Utara	1	1	1,8		28,2	3,56	2,00	1	38,56
4	Gunung Mas	0,5								0,5
5	Kapuas		2		0,05	34,57	47	515,40	313,78	912,8
6	Katingan					10	6,515	28,49	38,62	83,63
7	Kotawaringin Barat	33	357,7	2,5		3,24	11,5	7,00	29	443,94
8	Kotawaringin Timur	45,12	45			6	3	417,05	58,05	570,57
9	Lamandau							2,00	20,8	22,8
10	Murung Raya			5	0,5			0,00	3,102	8,602
11	Palangka Raya	3	5	6,5		3	18,8	128,60	73,59	238,45
12	Pulang Pisau						5	136,00	142,42	285,42
13	Seruyan		8		2	2	3	7,50	78	101

No	Kab/Kota	Bulan								Luas (Ha)
		1	2	3	4	5	6	7	8	
14	Sukamara		330	2,2			1,5	23,30	113	489
	Grand Total	82,62	748,7	18	2,55	89,51	99,875	1.312,04	865,122	3.232,222

Sumber Data : Group WA Karlahut Kalteng 2018

1.1. Indeks Standar Pencemaran Udara (ISPU)

Kualitas udara di seluruh AQMS / Sistem Monitoring Kualitas Udara di Provinsi Kalimantan Tengah menunjukkan Kategori dengan indikator Baik (good), sedang (moderate), tidak sehat (unhealthy), sangat tidak sehat (very unhealthy) dan berbahaya (hazardous) seperti terlihat pada tabel berikut pukul 07.00 WIB.

BAIK 0 - 50		SEDANG 51 - 100		TIDAK SEHAT 101 - 199		SANGAT TIDAK SEHAT 200 - 299		BERBAHAYA 300 - 3000	
LOKASI		BMKG Palangka Raya	KLHK Palangka Raya		BMKG-SMT Kab. Kotawaringin Timur		BMKG-PKN Kab. Kotawaringin Barat		BMKG-MUARATAWEH Kab. Barito Utara
ISPU / PM10		0	36		91		24		32

1.2. Jarak Pandang (Visibility)

Data sementara menunjukkan visibility pada hari Senin, 20 Agustus 2018

LOKASI	VISIBILITY
Palangka Raya	8 Km
Pangkalan Bun	10 Km
Sampit	8 Km
Buntok	10 Km
Muara Teweh	6 Km

1.3. Prakiraan Cuaca

a. Kondisi cuaca hari Senin, 20 Agustus 2018. Pantauan BMKG dilaporkan sebagai berikut :

No	Data	BMKG Palangka Raya	BMKG Palangalan Bun	BMKG Sampit	BMKG Buntok	BMKG Muara Teweh
1	Arah Angin	Selatan	Calm	Calm	Barat Laut	Calm
2	Kecepatan Angin	8 km/jam	Calm	Calm	8 km/jam	Calm
3	Suhu Udara	22 – 33	23 – 32	23 – 34	23 – 34	24 – 34
4	Kelembaban Udara	50 – 95	65 – 95	65 – 95	55 – 95	70 – 95
5	Cuaca	Cerah	asap	cerah	cerah	Udara kabur

*Sumber Data BMKG

b. Analisis Potensi Kemudahan Terjadi Kebakaran (FFMC) berlaku untuk hari Senin, 21 Agustus 2018. Pantauan BMKG dilaporkan sebagai berikut :

Analisis tingkat kemudahan terjadinya Kebakaran di wilayah Kalteng. Untuk kategori “Sangat Mudah Terbakar dan Sangat Sulit Pengendaliannya” Berwarna Merah.

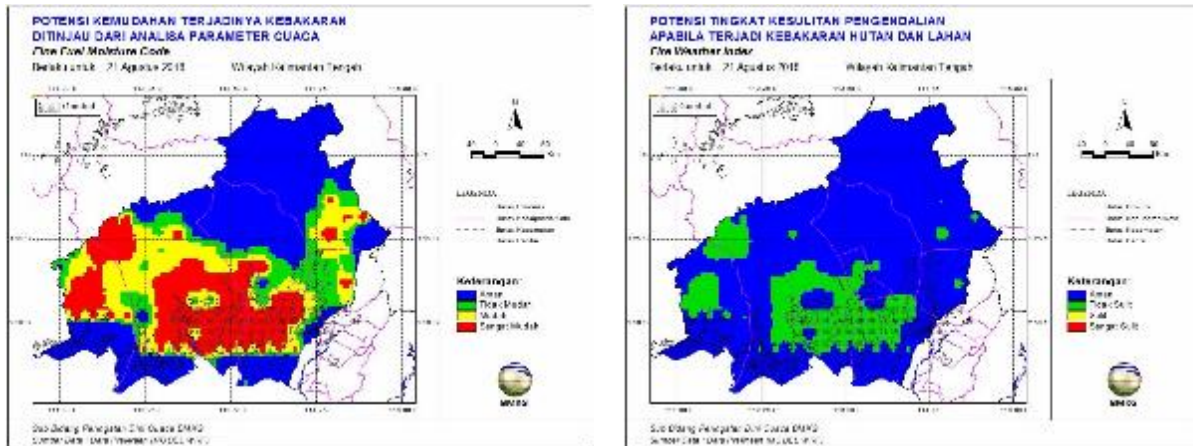

c. Pantauan Tinggi Muka Air Tanah :

- Kalteng : TMA -0.5 m, SM 3.9%
- Sebangau Jaya : TMA -0.96 m, SM 19.43%
- Katunjung 1 : TMA -0.89 m, SM 63.19%
- Katunjung 2 : TMA -0.86 m, SM 45.33%
- Katunjung 3 : TMA -0.55 m, SM 76.5%
- Mentaren 1 : TMA -1.19 m, SM 3.9%
- Anjir Kalampan : TMA -1.59 m, SM 50.23%
- Bt-Buntoi : TMA -0.64 m, SM 41.74%
- Pm-Paduran Mulya : TMA -0.47 m, SM 44.76%
- Sei Ahas : TMA -1.03 m, SM 42.82%
- Tumbang Nusa : TMA 1809.16 m, SM 111.74%
- Paduran Sebangau : TMA 1646.03 m, SM 73.32%

II. Upaya Yang Telah dilakukan

2.1. Satgas Udara :

a. Rekapitulasi Water Bombing Helikopter, Tanggal 19 Agustus 2018

NO	HELIKOPTER	SORTI (x)	BOMBING (x)	Liter Air	Total Jam Terbang
1	2	3	4	5	6
1.	Mi 8MTVUPMI815 Reposisi ke Provinsi Kalimantan Barat	43	895	3.595.000	181 jam 56 menit.
2.	Mi 8MTV UPMI862 Reposisi ke Provinsi Kalimantan Barat	37	639	2.560.000	151 jam 35 menit.
3.	Helly RA 31034 Kamov32C	40	455	2.249.000	94 Jam
4.	Helly RA 31009Kamov 32T	30	554	2.710.000	73 jam 58 menit

5.	Helly Mi 8MTV EY-223	8	269	1.098.000	
	Grand Total	153	2.812	12.312.000	

b. Kegiatan Water Bombing Helikopter, Tanggal 19 Agustus 2018

NO	PESAWAT	WATER BOOMBING				Lokasi
		SORTI	WB	LITER	Jumlah	
1.	Helly Mi 8MTV UPMI815	-	-	-	-	-
2.	Helly RA 31034 Kamov 32C	-	-	-	-	Maintanance
3.	Helly RA-31009 Kamov 32T	1	37	5.000	185.000	Kotawaringin Lama (Mendawai Sebrang) Area Koordinat: 2°40' 07,51"S 111°33' 02,74"E D: 7,56 NM R: 285° END: 03.30 UTC ATD PKN: 01.11 UTC ATA PKN: 04.00 UTC Route: PKN-Kotawaringin Lama Area (Mendawai Sebrang)/Sas-PKN Missi : Water bombing by BNPB Pilot : Capt. Vasily HLO: Oki H. Jumlah bombing 37x = 185.000 liter air. HS belum padam.
		2	24	5.000	120.000	Kotawaringin Lama (Mendawai Sebrang) Area Koordinat: 2°40' 07,51"S 111°33' 02,74"E D: 7,56 NM R: 285° END: 03.30 UTC ATD PKN: 05.25 UTC Route: PKN-Kotawaringin Lama Area (Mendawai Sebrang)/Sas-PKN Missi : Water bombing by BNPB Pilot : Capt. Vasily HLO: Oki H. Jumlah bombing 24x = 120.000 liter air. HS belum padam.
4.	Helly Mi 8MTV EY-223	-	-	-	-	ATD PKN: 03.07 UTC ETA PNK: 05.00 UTC Route: PKN - PNK (Pangkalan Bun - Pontianak) Mission: Reposition Flight Pilot : Capt. Timur Abdullaev HLO: Vina A (Ucil)

Teknologi Modifikasi Cuaca (TMC), Tanggal 19 Agustus 2018

a. Rekapitulasi Teknologi Modifikasi Cuaca (TMC)

No	Pesawat	TMC		Lokasi
		Sorti	Garam (Kg)	
1.				
Jumlah				

b. Kegiatan Teknologi Modifikasi Cuaca (TMC), 19 Agustus 2018

No	Pesawat	TMC		Lokasi
		Sorti	Garam (Kg)	
1.				

2.2. Satgas Darat

A. Satgas Darat Gabungan

NO	KEGIATAN	PEMADAMAN			PERSONIL/ PERALATAN	PELAPOR
		Pemadaman	Patroli	Pencegahan		
1.	<p>KOTA PALANGKA RAYA (Status Siaga Darurat Karhutla)</p> <p>Kegiatan Pemadaman Kebakaran Hutan dan Lahan</p> <p>1) Jl. G.Obos XIV, RT 10/ RW VI, Kel. Menteng, Kec. Jekan Raya. - Luas terbakar : ± 10 Ha (Masih dilakukan pemadaman)</p> <p>2) Jl. Yos Sudarso ujung, Kel. Palangka, Kec. Jekan Raya. - Luas terbakar : ± - Ha (Masih dalam pendataan)</p> <p>3) Jl. Tjilik Riwut trans kalimantan km. 29, Kel. Tumbang Tahai, Kec. Bukit Batu (S.02.02425, E.113.76303). Pukul 13.55 WIB – 16.00 WIB - Luas terbakar : ± 0,35 Ha</p>	✓			<p>1) Jl. G.Obos XIV, RT 10/ RW VI, Kel. Menteng, Kec. Jekan Raya. - Personil : Tim Gabungan Pemadam Karhutla - Alkap : Peralatan Pemadam Karhutla dan Kelengkapannya</p> <p>2) Jl. Yos Sudarso ujung, Kel. Palangka, Kec. Jekan Raya. - Personil : Tim Gabungan Pemadam Karhutla - Alkap : Peralatan Pemadam Karhutla dan Kelengkapannya</p> <p>3) Jl. Tjilik Riwut trans kalimantan km. 29, Kel. Tumbang Tahai, Kec. Bukit Batu - Personil : TNI/ Bhabinsa Danau Tahai (1 org), Polri (1 org), Bhabinkamtibmas Danau Tahai (1 org), Manggala Agni (3 org), TSAK Bukit Tunggul (9 org) - Alkap : Mesin Shibaura =1 unit, selang penghisap = 1 roll,</p>	<p>- Posko PDB Karhutla BPB-PK Prov. Kalteng - Polres Palangka Raya - Tim Pos Lapangan 1 - Tim Pos Lapangan 2 - MPA Sabaru/Kereng</p>

					selang pelempar uk. 1,5"= 13 roll, konektor 2,5" ke 1,5" = 1 buah, nozel =2 buah, R4 = 1 unit	
2.	KAB. SERUYAN (Status Siaga Darurat Karhutla) 1) Pantauan Hotspot : 13 Titik 2) Lokasi : a. Kec Seruyan Hilir 2 HS di wilayah Desa Tanjung Rangas area PBS kelapa sawi b. Kec Seruyan Hilir Timur 6 HS sbb : - Wilayah Desa Mekar Indah Trans Unit IV (4 HS) - Wilayah Desa Halimaung Jaya Trans Unit III (1 HS) - Wilayah Desa Sungai Bakau Perbatasan Dengan Kalap Kec. Teluk Sampit Kotim (1 HS) c. Kec Seruyan Hulu 5 HS sbb : - Wilayah Desa Tumbang Kalam (1 HS) - Wilayah Desa Marandang (2 HS) - Wilayah Desa Mongoh Juoi (2 HS)	✓			Tim Gabungan Posko Kab. Seruyan	BPBD Kab. Seruyan
3.	KAB. MURUNG RAYA (Status Siaga Darurat Karhutla) Lokasi : 1. Jln. Muara Teweh – Puruk Cahu - Luas terbakar : ± 1 Ha 2. Jl. Temenggung Silam Gg. Melati - Luas terbakar : ± 0,5 Ha	✓			Jln. Muara Teweh – Puruk Cahu - Personil :TNI dan POLRI, Tim Gabungan TRC BPBD Mura, Manggala Agni Daops IV Muara Teweh - Alkap : 1 unit mobil tanki Air BPBD dan Alat pemukul api. Jl. Temenggung Silam Gg. Melati - Personil :TNI dan POLRI, Tim Gabungan TRC BPBD Mura, Manggala Agni Daops IV Muara Teweh	BPBD Kab. Murung Raya
4.	KAB. KOTAWARINGIN TIMUR	✓		✓	Tim Posko Gabungan Posko PDB Karhutla	BPBD Kab. Kotawaringin

	(Status Siaga Darurat Karhutla) 1. Jam 08.40. - 16.22 pemadaman lanjutan Jln HM Arsyad desa Eka bahurui (usaha tani) regu III 2. Jam 09.31 pemadaman Jln Tidar baru Blok C jalur 1 3. Jam 09.00 rapat koordinasi Karhutla di ruah rapat setda Kotim (topik: anggaran, personil, penggunaan alat berat, logistik) 4. Jam 10.15 Pemadaman Jln HM Arsyad Perum.Metro regu V 5. Jam 16.09 pemadaman Jln HM Arsyad perum.Metro regu IV 6. Jam 11.42. - 13.33 pengantaran konsumsi Jln Cilik riwut, Gidar batu blok E jakur I, Jln HM Arsyad desa Eka bahurui 7. Jam 12.57 pemadaman Jln Pramuka (perum belakang Lapas) 8. Jam 13.33 - 14.00 pengantaran peralatan Jln Pramuka 9. Jam 18.04 pemadaman Jln Jend Sudirman km 2 10. Jam 14.10 pemadaman Jln Jend Sudirman belakang Suzuki				Kab. Kotawaringin Timur	Timur
5.	KAB. BARITO UTARA (Status Siaga Darurat Karhutla) Kegiatan : Melakukan Monitoring / Pemantauan bencana, titik hotspot, cuaca, daerah rawan Karhutla, arah angin dan kondisi sungai di wilayah Kab. Barito Utara melalui perangkat komunikasi Radio HT telepon		✓	✓	Tim Posko Gabungan Posko PDB Karhutla Kab. Barito Utara	BPBD Kab. Barito Utara

	<p>seluler, Whatsapp dan sarana informasi lainnya.</p> <ul style="list-style-type: none"> - Berkoordinasi dengan TNI, POLRI, SOPD, Kepala Desa, Camat dan Organisasi Kemasyarakatan di Kabupaten barito utara apabila terjadi bencana. - Siaga Laporan Kejadian Karhutla 					
6.	<p>KAB. LAMANDAU (Status Siaga Darurat Karhutla)</p> <p>Lokasi :</p> <ol style="list-style-type: none"> 1. Wil. Desa Kahingai <ul style="list-style-type: none"> - Luas terbakar : ± 2 Ha 2. Daerah perbatasan Desa Kujan (Kec. Bulik) dengan Desa Batu Hambawang (Kec. Sematu Jaya) <ul style="list-style-type: none"> - Luas terbakar : Masih dilakukan pemadaman 	✓	✓	✓	<ol style="list-style-type: none"> 3. Wil. Desa Kahingai <ul style="list-style-type: none"> - Personil : Tim Patroli BPBD/TRC beserta Tim Karhutla PT. KARDA TRADES 4. Daerah perbatasan Desa Kujan (Kec. Bulik) dengan Desa Batu Hambawang (Kec. Sematu Jaya) <ul style="list-style-type: none"> - BPBD, TNI/Polri dan Satpol PP & Damkar 	BPBD Kab. Lamandau

7.	<p>KAB. PULANG PISAU (Status Siaga Darurat Karhutla)</p> <p>Pemadaman Karhutla</p> <p>Lokasi :</p> <ol style="list-style-type: none"> Desa Kanamit, Kec. Maluku <ul style="list-style-type: none"> Luas terbakar : Masih dilakukan pemadaman Des Petuk Liti, Kec. Kahayan Tengah <ul style="list-style-type: none"> Luas terbakar : ± 2 Ha (Masih dilakukan pemadaman) 	✓	✓	✓	<p>Desa Kanamit, Kec. Maluku</p> <ul style="list-style-type: none"> Personil : Manggala Agni : 6 orang TNI : 3 orang Polri : 3 orang MPA : 15 orang Alkap : 1 unit mobil SlipOn 5 unit kendaraan R2 1 unit mesin Marx3 3 bh jet shoter 10 selang <p>Desa Petuk Liti, Kec. Kahayan Tengah</p> <p>Personil Pemadaman :</p> <ul style="list-style-type: none"> Manggala Agni Kapuas 6 orang Manggala Agni Palangka Raya 24 orang. TNI : 4 orang Polri : 1 orang MPA : 1 orang Alkap : 2 unit kendaraan R4 7 unit Kendaraan R2 3 unit mesin pemadaman dan kelengkapannya 8 bh jetshoter 	BPBD Kab. Pulang Pisau
8.	<p>KAB. KATINGAN (Status Siaga Darurat Karhutla)</p> <p>A. Lokasi : Desa Hampalit Km. 31, Kec Katingan Hilir</p> <ol style="list-style-type: none"> Luas terbakar : ± 2 Ha Tindakan kepolisian : <ul style="list-style-type: none"> Mendatangi TKP kebakaran lahan tersebut serta Lidik Memadamkan api di Lokasi lahan yang terbakar tersebut bersama Tim Terpadu Karhutla lainnya dan beberapa Keluarga Pemilik Lahan. Mencatat Saksi-saksi. <p>B. Lokasi : Jalan lintas Hampalit - Kec. Tasik Payawan (Desa Petak Bahandang) km. 25 (- 2.07020664215S 113. 407470703E)</p> <ol style="list-style-type: none"> Luas terbakar : ± 8 Ha 	✓			<p>A. Lokasi : Desa Hampalit Km. 31, Kec Katingan Hilir</p> <ol style="list-style-type: none"> Personil : <ul style="list-style-type: none"> BRIPKA ADRIANUS OARAPLEAN BRIGPOL GURUH RIMBA SERTU SUGIRAN RIGISMAN (BPBD) YONOPERIE (BPBD) WIRMAN SUSENO (BPBD) UPIN (BPBD) HAMIDAN (BPBD) Alkap : <ul style="list-style-type: none"> Ranmor R4 : 1 (satu) unit Alat/ mesin portable GPS Parang dll <p>B. Lokasi : Jalan lintas</p>	Polres Katingan dan Posko Siaga Karhutla BPBD Kab. Katingan

	<p>2) Tindakan kepolisian :</p> <ul style="list-style-type: none"> - Mendatangi TKP kebakaran lahan tersebut serta Lidik - Memadamkan api di Lokasi lahan yang terbakar tersebut bersama Tim Terpadu Karhutla lainnya dan beberapa Keluarga Pemilik Lahan. - Mencatat Saksi-saksi. 				<p>Hampalit - Kec. Tasik Payawan (Desa Petak Bahandang) km. 25</p> <p>1) Personil : TNI, Polri, Aparat Kecamatan, Masyarakat</p>	
9.	<p>KAB. SUKAMARA</p> <p>A. POLSEK PERMATA KECUBUNG</p> <p>1) Mohon ijin melaporkan Pada hari Senin tanggal 20 Agustus 2018 pukul 09.00 wib, Telah di laksanakan kegiatan patroli Polsek Permata Kecubung sesuai dengan titik Hotspot Latitude:-2.106426S Longitude: 111.167664E Date: 2018-08-19 Time: 05:41:00UTC Satellite: Aqua Confidence: 73% Location: Permata Kecubung, Kab. Sukamara, dengan sasaran titik api</p> <p>2) Adapun tindakan yang dilakukan Anggota Polsek Permata Kecubung;</p> <ul style="list-style-type: none"> - Mendatangi Lokasi yaitu di Desa Laman baru Kecamatan Permata Kecubung di Kawasan hutan ilalang. - Tindakan yg di ambil Kapolsek IPDA Maulana Rahmat Al Haqqi,S.Tr.K dan Anggota memadamkan api tersebut dengan menggunakan Peralatan seadanya. - Kondisi Api Sebagian Belum Padam saat kelokasi titik api. - titik hotspot jauh dengan sumber air - lahan yang terbakar mudah terbakar. <p>B. POLSEK SUKAMARA</p> <p>1) mohon ijin melaporkan pada hari Senin tanggal 20 Agustus 2018 pukul 09.00 Wib telah dilaksanakan Apel untuk patroli Titik Hotspot oleh Personel Polsek Sukamara yang terdeteksi</p>	✓	✓	✓	<p>Personil : TNI dan Polri</p>	<p>Polres Sukamara</p>

<p>oleh Satelit AQUA dengan titik koordinat Latitude : - 2.6827S Longitude : 111.346E dan koordinat Latitude 2.6797S Longitude 111.359E yang berlokasi di Kec. Sukamara Kab. Sukamara.</p> <p>Adapun pelaksanaan kegiatan Patroli dipimpin oleh Kapolsek Sukamara beserta 5 (lima) personel Polsek Sukamara melakukan patroli pencarian titik Hotspot.</p> <p>Untuk hasil Patroli titik Hotspot setelah di cek kelokasi sesuai dengan yang terdeteksi Satelit Aqua, kemudian berkoordinasi dengan Satuan Pengamanan PT. Sampoerna Argo untuk jadi penunjuk jalan ke titik lokasi Api namun tidak dapat dijangkau menggunakan jalan darat dikarenakan menyebrangi anak sungai Rasau Lamandau dan semak belukar serta titik Hotspot terletak di Desa Babual Baboti Kecamatan Kotawaringin Lama Kab. Kobar. (perjalanan dr Polsek menuju kelokasi anak sungai rasau Lamandau sktr 2 (dua) jam).</p> <p>C. POLSEK JELAI</p> <p>1) Mohon ijin melaporkan, pada hari Senin tanggal 20 Agustus 2018 skj 10.30 WIB Telah di Laksanakan Apel kesiapsiagaan kegiatan Karhutla untuk mendatangi tempat terjadinya kebakaran di Desa Sungai Damar Kec. Pantai lunci Kab. Sukamara yang dipimpin oleh Iptu Suyanto(Kapolsek jelai)</p> <p>* Posisi titik terjadinya kebakaran: - Di tanah negara Desa Sungai Damar Kec. Lunci Kab. Sukamara.</p> <p>*langkah-langkah yang di lakukan : - Anggota Polsek Jelai mendatangi titik Hotspot /</p>					
---	--	--	--	--	--

	<p>Karhutla.</p> <ul style="list-style-type: none"> - Anggota Polsek Jelai berkoordinasi dengan Polsek lunci beserta Anggota Koramil jelai untuk melakukan pemadaman api dengan menggunakan alat seadanya. <p>*Ada pun Kendala yang di hadapi anggota dilapangan :</p> <ul style="list-style-type: none"> - Lahan merupakan padang rumput dan bergambut yang mudah terbakar. - Faktor jalan yang tertutup rumput dan semak semak tebal. <p>*Catatan</p> <ul style="list-style-type: none"> - Luas lahan terbakar \pm 10 Ha. 					
10.	<p>KAB. KAPUAS (Status Siaga Darurat Karhutla)</p> <p>A. Lokasi :</p> <p>1. Update H+3 Pemadaman Karhutla di Kecamatan Kapuas Murung</p> <ul style="list-style-type: none"> - Tanggal Waktu : 19/08/2018 - Lokasi : Desa Bina Karya C1 (-2.66427, 114.73944) dan Desa Rawa Subur C3 (-2.650356, 114.716580), Kecamatan Kapuas Murung - Luas Area Terbakar : Desa Bina Karya 100 Ha (Sementara), Desa Rawa Subur 60 Ha (Sementara) - Keterangan : Penanganan karhutla di 2 Desa Kecamatan Kapuas Murung, sampai dengan saat ini masih dilakukan, tim melakukan pemadaman mulai dari Pukul 07.30 s/d 17.00 WIB. Pukul 10.40 WIB Tim Posko mengirim tambahan personel 5 orang, Karena masih banyaknya titik api dan tim berjaga dilokasi supaya api tidak sampai mendekati permukiman, kondisi api belum padam dan sebagian api sulit dijangkau tim darat. <p>2. Update H+2 Pemadaman</p>	✓	✓	✓	<p>1. Lokasi : Desa Bina Karya C1 (-2.66427, 114.73944) dan Desa Rawa Subur C3 (-2.650356, 114.716580), Kecamatan Kapuas Murung</p> <ul style="list-style-type: none"> - Pesonel : TNI, POLRI, BPBD, Manggala Agni, E508, Kepala Desa dan Masyarakat - Peralatan : Mesin Pemadam Portable, Jet Shooter, Kendaraan R2, Kendaraan R3 <p>2. Lokasi : Desa Bentuk Jaya A5 (-2.650356, 114.716580), Kecamatan Dadahup</p> <ul style="list-style-type: none"> - Pesonel : TNI, POLRI, Manggala Agni, Kepala Desa dan Masyarakat - Peralatan : Mesin Pemadam Portable, Kendaraan R2, dan Kendaraan R4 <p>3. Lokasi : Desa Terusan Raya, Rey I, Kecamatan Bataguh</p> <ul style="list-style-type: none"> - Pesonel : Camat Bataguh, Damkar Kecamatan dan Masyarakat (13 org) 	BPBD Kab. Kapuas

	<p>Karhutla di Kecamatan Dadahup</p> <ul style="list-style-type: none"> - Tanggal Waktu : 20/08/2018 - Lokasi : Desa Bentuk Jaya A5 (-2.650356, 114.716580), Kecamatan Dadahup - Pesonel : TNI, POLRI, Manggala Agni, Kepala Desa dan Masyarakat - Peralatan : Mesin Pemadam Portable, Kendaraan R2, dan Kendaraan R4 - Luas Area Terbakar : - - Keterangan : Pemadaman di Desa A5 terus dilakukan oleh tim, Tim melakukan pemadaman mulai dari jam 12.40 wib s/d 15.20 wib kondisi api belum padam total hanya melokalisir kebakaran yg langsung mendekati perkebunan warga, (Sumber : Laporan Manggala Agni Daops 2) <p>3. Pemadaman Karhutla di Kecamatan Bataguh</p> <ul style="list-style-type: none"> - Tanggal Waktu : 20/08/2018 - Lokasi : Desa Terusan Raya, Rey I, Kecamatan Bataguh - Pesonel : Camat Bataguh, Damkar Kecamatan dan Masyarakat (13 org) - Peralatan : Mesin Pemadam Portable, Perahu bermesin - Luas Area Terbakar : - - Keterangan : Pukul 12.30 Wib terlihat asap tebal di Daerah Kecamatan Bataguh, tim menuju lokasi asal asap tersebut, ternyata dilokasi ada 2 titik api yang jaraknya jauh, tim melakukan pemadaman dilokasi karena cuaca sudah gelap tim kembali ke kecamatan dan akan melanjutkan besok. (Sumber : Camat Bataguh) <p>B. Satgas Watyankes</p> <ul style="list-style-type: none"> - Pengecekan stok logistik, bahan dan obat menghadapi dampak karhutla di Kab. 				<ul style="list-style-type: none"> - Peralatan : Mesin Pemadam Portable, Perahu bermesin 	
--	--	--	--	--	---	--

	<p>Kapuas</p> <ul style="list-style-type: none"> - Penyerahan Masker N95 ke Posko SDB Karhutla Kab. Kapuas untuk digunakan persoel dilapangan. - Pemberian Oksigen Kepada Petugas Piket posko yang sesak nafas. 					
11.	<p>KAB. BARITO SELATAN (Status Siaga Darurat Karhutla)</p> <p>Lokasi : Desa Janggi, Kec. Karau Kuala (Co -1.9702 114.9331)</p>	✓			<p>Personel :</p> <ol style="list-style-type: none"> 1. TNI 2 org 2. POLRI 2 org 3. Manggala Agni 2 org 4. Masyarakat 2 org <p>Sarana prasarana :</p> <ol style="list-style-type: none"> 1. Kelotok 1 unit 2. Jetshoter 2 unit 3. Penggeprek api 2 unit 	<p>Kodim 1012/Btk</p>

DOKUMENTASI

Pemadaman Karhutla di Kota Palangka Raya





Pemadaman Karhutla di Kab. Katingan



Patroli dan Penanganan Karhutla di Kab. Barito Utara



Penanganan Karhutla di Kab. Seruyan



Patroli dan pemadaman Titik Api atau Hotspot lanjutan, serta Pembuatan jalan dan kanal Air di Kab. Kotawaringin Barat





Patroli dan Pemadaman Karhutla di Kab. Sukamara





Pemadaman Karhutla di Kab. Kotawaringin Timur



Pemadaman Karhutla di Kab. Lamandau





Pemadaman Karhutla di Kab. Kapuas



Pemadaman Karhutla di Kab. Barito Selatan



Pemadaman Karhutla di Kab. Murung Raya



Patroli dan Pemadaman Karhutla di Kab. Pulang Pisau



Helly WB : RA 31009 KA32T

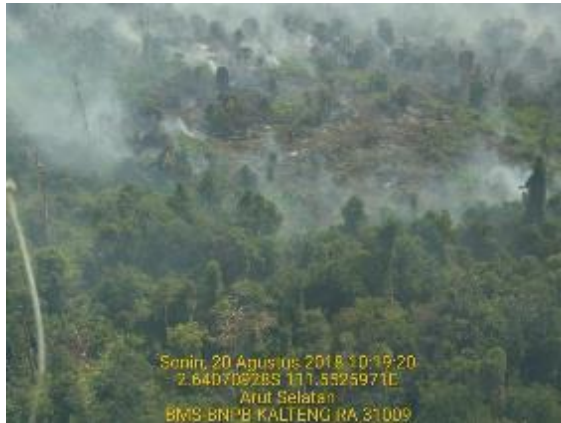

B. KEGIATAN POSKO KARHUTLA PROVINSI KALIMANTAN TENGAH

1. Pengumpulan data dan informasi dari Kabupaten/Kota.
2. Berkoordinasi dengan Kabupaten/Kota dalam penanganan Karhutla di Provinsi Kalimantan Tengah.
3. Penyampaian Laporan Harian kepada Pimpinan dan Instansi/Lembaga terkait.
4. Apel Radio Satgas PDB Karhutla Kalteng, pukul 07.00 WIB
5. Briefing Operasi di Posko Induk, Pusdalops PB Prov. Kalteng, pukul 07.30 WIB
6. Rapat perencanaan operasi Pukul 14.00 Wib utk Rencana Aksi Selasa, 21 Agustus 2018 s.d. Rabu, 22 Agustus 2018 Pukul 07.00 Wib.
7. Pemasangan tenda Pos Lapangan 3 di Kantor Kecamatan Jekan Raya, Kota Palangka Raya

Dokumentasi Posko Induk

Briefing dan Rapat Operasi di Posko PDB Prov. Kalteng





2.3. Satgas Gakkum sampai hari Senin, 20 Agustus 2018 :

DATA PENEGAKAN HUKUM KEBAKARAN HUTAN DAN LAHAN TAHUN 2018

JANUARI 2018 – 20 Agustus 2018

NO	KESATUAN	LAPORAN POLISI	TKP	JML KASUS		JMLAH	JML TSK		LUAS TERBAKAR	JML DITAHAN		PERS	PENYELESAIAN			
				LIDIK	SIDIK		PERORANGAN	KORPORASI		PERORANGAN	KORPORASI		TAHAP I	P.19	P.21	TAHAP II
1		2	3	4	5	6	7	8	9	10	11	12	13	14	15	
1.	RES KAPUAS	LP/134/VII/2018/SPK RES KAPUAS TGL 25 JULI 2018	AREAL PERKEBUNAN SAWIT PT. KLM	1	-	1	-	-	511	-	-	-	-	-	-	-
2.	RES P.RAYA	LP/237/VII/SPK RES P.RAYA TGL 14 JULI 2018	JL. G OBOS 16 KOTA PALANGKA RAYA	-	1	1	1	-	0,6	1	-	5	1	-	-	-
		LP/246/VII/SPK RES P.RAYA TGL 20 JULI 2018	JL. BANTENG 49 KOTA PALANGKA RAYA	1	-	1	-	-	4	-	-	5	-	-	-	-
		LP/A/296/VIII/ RES.1.8/2018/KALTE NG/ RES P.RAYA	JL.G.OBOS XI Rt.005.Rw.013	-	-	1	-	-	2	1	-	-	-	-	-	-
3.	RES KATINGAN	-	-	-	-	-	-	-	-	-	-	-	-	-	-	-
4.	RES PULPIS	-	-	-	-	-	-	-	-	-	-	-	-	-	-	-
5.	RES KOBAR	LP/56/II/SPK RES KOBAR TGL 23 FEBRUARI 2018	KEL. RAJA SEBERANG, KEC. ARSEL, KAB. KOBAR	-	1	1	1	-	5	1	-	3	-	-	-	1
6.	RES KOTIM	-	-	-	-	-	-	-	-	-	-	-	-	-	-	-
7.	RES BARUT	-	-	-	-	-	-	-	-	-	-	-	-	-	-	-
8.	RES SERUYAN	LP/04/I/SPK RES SERUYAN/SEK SERUYAN HILIR TGL 6 MEI 2018	JL. PEMATANG KAMBAT RAYA, DESA P.PANJANG, KEC. SERHIL, KAB. SERUYAN	-	1	1	1	-	1	-	-	4	1	-	-	-
9.	RES GUMAS	-	-	-	-	-	-	-	-	-	-	-	-	-	-	-
10.	RES BARTIM	-	-	-	-	-	-	-	-	-	-	-	-	-	-	-
11.	RES LAMANDAU	-	-	-	-	-	-	-	-	-	-	-	-	-	-	-
12.	RES BARSEL	-	-	-	-	-	-	-	-	-	-	-	-	-	-	-

NO	KESATUAN	LAPORAN POLISI	TKP	JML KASUS		JMLAH	JML TSK		LUAS TERBAKAR	JML DITAHAN		PERS	PENYELESAIAN			
				LIDIK	SIDIK		PERORANGAN	KORPORASI		PERORANGAN	KORPORASI		TAHAP I	P.19	P.21	TAHAP II
1		2	3	4	5	6	7	8	9	10	11	12	13	14	15	
13.	RES MURA	-	-	-	-	-	-	-	-	-	-	-	-	-	-	-
14.	RES SUKMA	-	-	-	-	-	-	-	-	-	-	-	-	-	-	-
JUMLAH		6 LP	6 TKP	2	3	6	3	-	523,6	3	-	17	2	-	-	1

Sumber : Polda Kalteng

Demikian Laporan **POSKO Siaga Darurat KARHUTLA PROV. KALTENG**

Terima Kasih.
Salam Tangguh....

Tanggal : Selasa, 21 Agustus 2018
Pukul : 07.00 WIB



Komandan Satgas
PDB Karhutla Kalteng 2018
Komandan Korem 102/Pjg

TTD

Harnoto, S.Sos
Kolonel Inf NRP 1920029391069