



**LAPORAN HARIAN**  
**PUSDALOPS PB KAB. PULANG PISAU**

Hari : Jumat  
Tanggal : 8 Juli 2022  
Waktu : 16.00 WIB

**I. KONDISI CUACA VISUAL DI WILAYAH KAB. PULANG PISAU :**

Pagi Hari : Berawan  
Siang Hari : Hujan Ringan  
Sore Hari : Hujan Ringan

**II. INFORMASI CUACA :**

Kabupaten Pulang Pisau - Provinsi Kalimantan Tengah



Sumber : [bmkg.go.id](http://bmkg.go.id)

**III. PERINGATAN DINI :**



Sumber : [bmkg.go.id](http://bmkg.go.id)

IV. SISTEM PERINGATAN KEBAKARAN HUTAN DAN LAHAN :

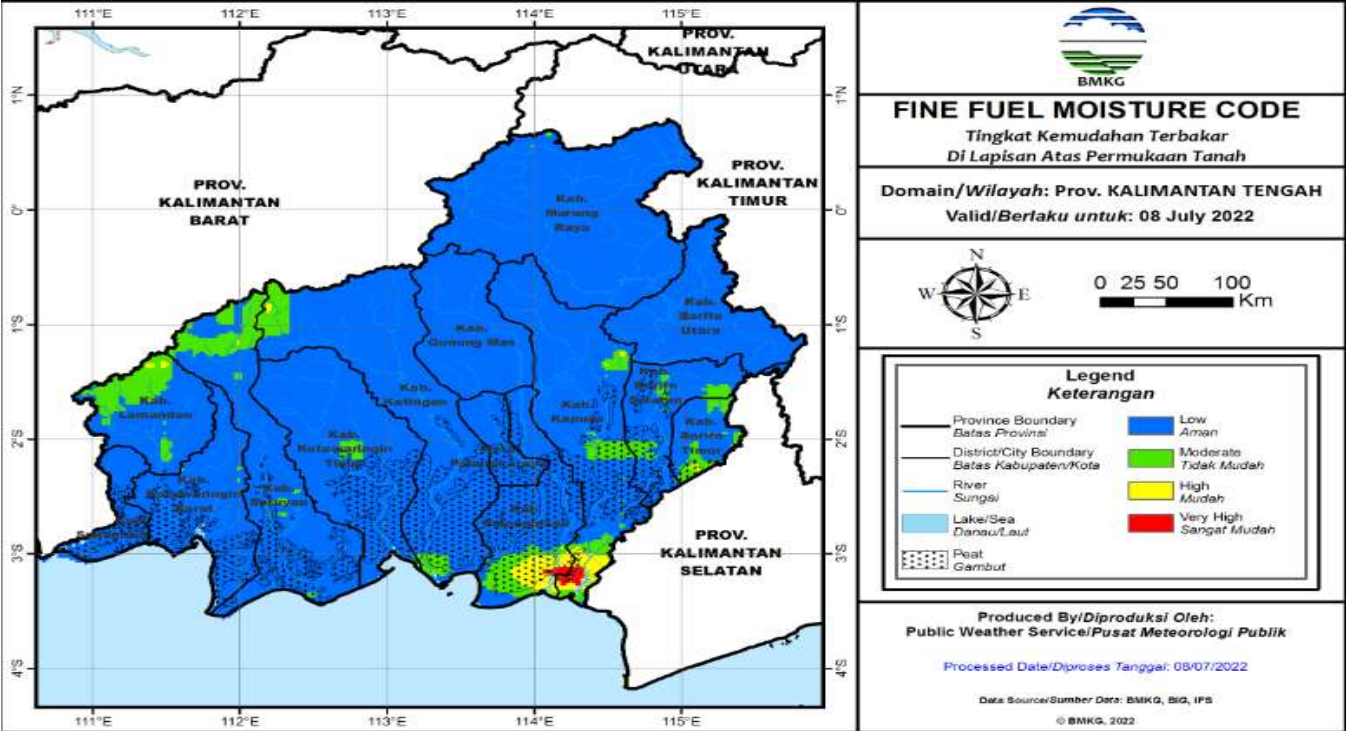

Fine Fuel Moisture Code (FFMC)

- FFMC menunjukkan tingkat potensi kemudahan terjadinya kebakaran ditinjau dari parameter cuaca pada bahan-bahan ringan mudah terbakar di lapisan atas permukaan tanah.
- Mewakili tingkat kekeringan bahan-bahan ringan mudah terbakar (seperti humus permukaan, sampah dedaunan kering, alang-alang, dan bahan ringan lain) yang biasanya menutupi lantai hutan pada kedalaman 1-2 cm.

Warna	Rentang	Deskripsi
Biru	0 - 72	Alang-alang dan dedaunan yang biasanya menutupi lantai hutan dalam kondisi basah dan <b>sulit</b> terbakar
Hijau	73 - 77	Alang-alang dan dedaunan yang biasanya menutupi lantai hutan dalam kondisi lembab dan <b>cukup sulit</b> terbakar
Kuning	78 - 82	Alang-alang dan dedaunan yang biasanya menutupi lantai hutan dalam kondisi kering dan <b>mudah</b> terbakar
Merah	>82	Alang-alang dan dedaunan yang biasanya menutupi lantai hutan dalam kondisi sangat kering dan <b>sangat mudah</b> terbakar

Sumber : bmkgo.id

V. PRAKIRAAN DAERAH POTENSI BANJIR BULAN JULI 2022 KAB. PULANG PISAU :

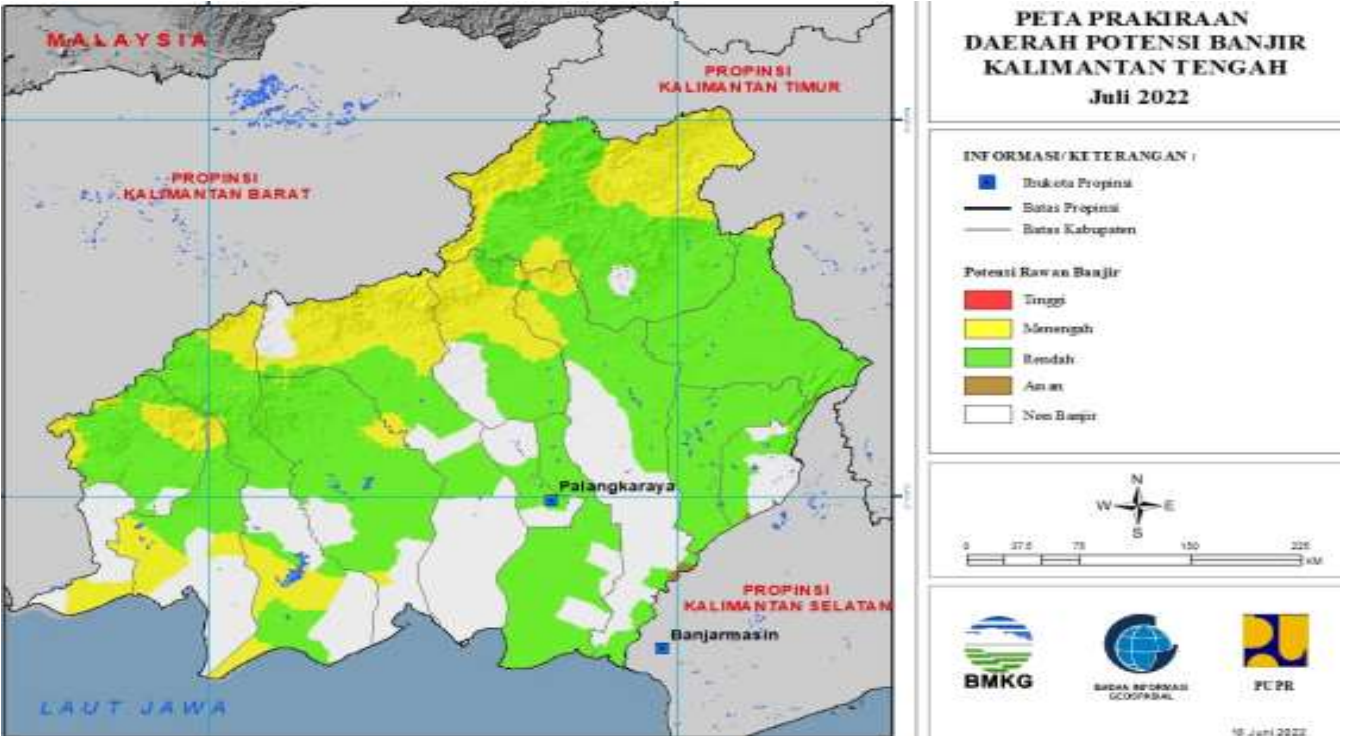

TINGGI	MENENGAH	RENDAH
		- BANAMA TINGANG - KAHAYAN TENGAH - JABIREN RAYA - MALIKU - KAHAYAN KUALA - SEBANGAU KUALA

Sumber : bmkgo.id



VI. PRAKIRAAN TINGGI GELOMBANG :



**PERAIRAN KALIMANTAN TENGAH BAGIAN BARAT**

**Dikeluarkan:** Jumat, 08 Juli 2022 12:00 WIB

**Berlaku mulai** Jumat, 08 Juli 2022 19:00 WIB **Sampai** Sabtu, 09 Juli 2022 07:00 WIB

**Peringatan - Kondisi Sinoptik**

Wilayah Perairan Selatan Kalimantan Tengah bagian Barat, Laut Jawa Bagian Tengah , Perairan Kep. Karimun Jawa, Perairan Brebes - Pemalang, Perairan Pekalongan - Kendal, Perairan Semarang - Demak, Perairan Jepara dan Perairan Pati - Rembang keadaan cuaca umumnya berawan berpeluang hujan.

Angin bertiup dari Timur - Selatan kecepatan berkisar 2 - 15 Knots. Tinggi Gelombang laut 0.5 - 1.0 meter

Sumber : bmkgo.id

VII. PRAKIRAAN ANGIN :

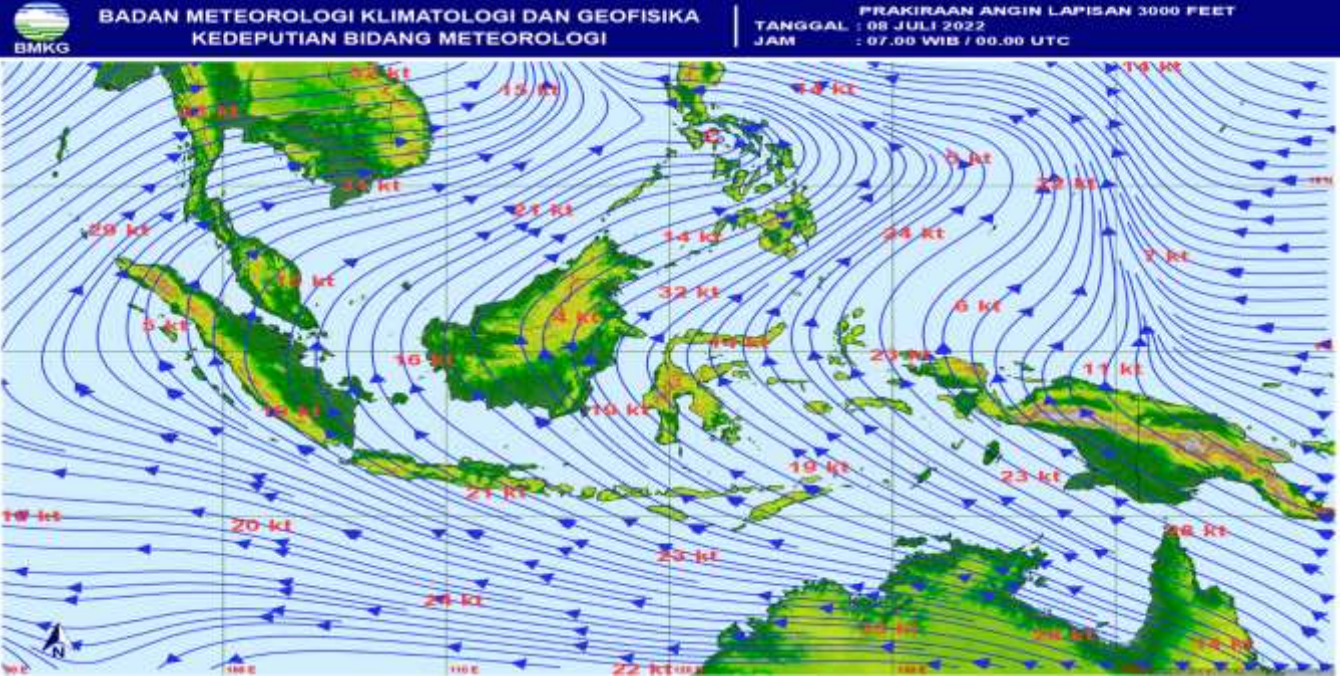

Sumber : bmkgo.id

VIII. INFO HOTSPOT : Nihil Kab. Pulang Pisau

Sumber : lapango.id

IX. INFO KEJADIAN BENCANA / NON BENCANA DI KABUPATEN PULANG PISAU

A. KEJADIAN BENCANA :

1. Banjir

: Nihil
2. Banjir Rob

: Nihil
3. Karhutla

: Nihil
4. Puting Beliung

: Nihil
5. Kekeringan

: Nihil

B. KEJADIAN NON BENCANA / MUSIBAH :

1. Pohon Tumbang

: Nihil
2. Orang Tenggelam

: Nihil
3. Orang Hilang

: Nihil
4. Korban Kecelakaan

: Nihil
5. Rumah Terbakar

: Nihil

X. KEGIATAN BPBD KAB. PULANG PISAU :

1. Memantau Info Hotspot Melalui LAPAN, SIPONGI, Informasi Cuaca/Peringatan Dini BMKG;

2. Menghimpun Informasi Bencana via Telpon, Medsos, SMS, WA dan Laporan Masyarakat;

3. Pengecekan Peralatan dan Mobil Operasional;

4. Koordinasi, Patroli dan Penanganan Kejadian;

5. Penyerahan Bantuan Untuk Korban Angin Puting Beliung di Desa Kiapak Kec. Kahayan Kuala;

6. Pembuatan Laporan.

**XI. DUKUMENTASI :**



**Anggota Piket :**

No	Nama	Jabatan
1	TONI	Danru
2	AGUS KURNIAWAN	Anggota Pusdalops
3	HARIS BORNIA HADI	Anggota
4	EDO AFKAR	Anggota

**XII. PENUTUP**

Demikian disampaikan, Terima kasih.

Pembuat Laporan : PUSDALOPS BPBD Kab. Pulang Pisau  
Alamat : Jln. H. Ahmad Amur Rey III Pulang Pisau Kalimantan Tengah  
Kode Post : 74811  
[Email : bpbd\\_pulangpisau@yahoo.com](mailto:bpbd_pulangpisau@yahoo.com)