

## PENANGANAN KARHUTLA EMERGENCY RESPONSE PALANGKA RAYA

Hari/Tanggal : Senin, 25 September 2023

1. Laporan diterima : 11:15 WIB

2. Lokasi Karhutla :

- Jalan : JL. Katimpun Permai

\*- Kelurahan : \* Petuk Katimpun

- Kecamatan : Jekan Raya

Titik koordinat : 2,11926166 S 113,853238332 E

\*3. Luas Area yang Terbakar : 1,42 H \*

4. Jenis lahan : Gambut

5. Sumber air : \*Parit

6. Kondisi terupdate : TIDAK TUNTAS

7. Waktu Pemadaman

\*- Mulai Pemadaman : 12:10 WIB

\*- Selesai Pemadaman : 15:40 WIB

\*8. Sumber Informasi : WAG Satgas Karhutla Kota Palangkaraya

\*9. Personil dan Sarpras

\*- Jumlah personil : 7 orang

\*- Kendaraan roda 4. : 1 unit

\*- Kendaraan roda . : - unit

\*- Mesin portable : 1 unit

\*- Selang Hisap : 1 roll

\*- Selang Tembak 1,5 in : 5 roll

\*- Nozzel 1,5 in : 1 buah

- Peralatan lainnya : HT 3 Unit

10. Tim lain yang ikut terlibat

- Tsak Petuk Katimpun & MPA PETUK KATIMPUN

- TSAK Palangka

@@@anna jft

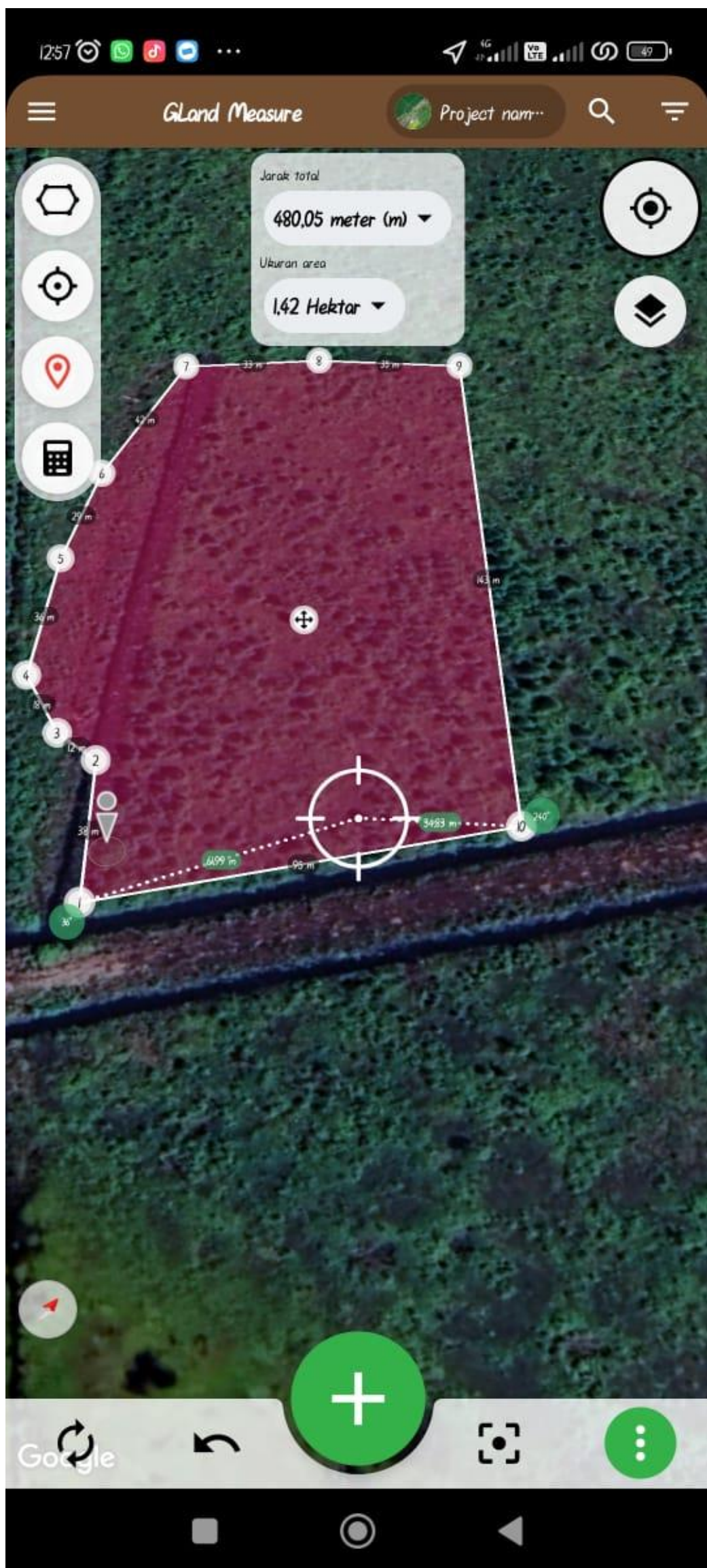





Senin, 25 September 2023 12.45.06 WIB  
2.119261666666666666S 113.85323833333332E  
333° NW

Petuk Katimpun  
Kecamatan Jekan Raya  
Kota Palangka Raya  
Kalimantan Tengah  
Altitude: 59.3m

Speed: 0.0km/h  
EMERGENCY RESPONSE PALANGKARAYA  
Index number: 144



Senin, 25 September 2023 12.47.32 WIB  
2.1192466666666666667S 113.853265000000001E  
33° NE

Petuk Katimpun  
Kecamatan Jekan Raya  
Kota Palangka Raya  
Kalimantan Tengah  
Altitude: 58.2m

Speed: 0.0km/h  
EMERGENCY RESPONSE PALANGKARAYA  
Index number: 151