



POS KOMANDO

PENANGANAN TANGGAP DARURAT BENCANA BANJIR

DI KOTA PALANGKA RAYA

TAHUN 2024

Jl. Tjilik Riwut km 5,5 Palangka Raya
Email : bpbd.palangkaraya@gmail.com

LAPORAN UPDATE HARIAN POS KOMANDO PENANGANAN TANGGAP DARURAT BENCANA BANJIR

DI KOTA PALANGKA RAYA

Mohon izin melaporkan, pada :

Hari : Senin
Tanggal : 9 Desember 2024
Pukul : 17.00 WIB

KEGIATAN :

- Melaksanakan kegiatan rutin administrasi dan pelaporan.
- Pengendalian operasi posko induk dan posko lapangan serta dapur umum.
- Monitoring dan Koordinasi dengan Dinas/Instansi terkait.
- Pengecekan armada dan perlengkapan posko.
- Melaksanakan Pemantauan dan Monitoring kewilayah kelurahan rawan bencana dan memantau perkembangan debit aliran sungai Kahayan dan Rungan.
- Hasil pantauan dan monitoring melalui :
 - Call center.
 - Melaksanakan Pengamatan serta informasi melalui situs Website seperti BMKG, BNPB, serta melalui Media Sosial seperti WhatssApp, Facebook dan Instagram
 - Radio Komunikasi, repeater VHF.
- Sumber daya yang tersedia di lokasi bencana :
 - Personil
 - a. TRC BPBD : 12 orang
 - Peralatan
 - a. R4 : 13 unit
 - b. R2 : 12 Unit
 - c. Dapur umum : 4 unit
 - d. Tenda : 4 unit
 - e. Perahu dolpin : 2 unit
 - f. Perahu kecil : 2 unit
 - g. Life Jacket : 10 buah
 - h. HT : 5 buah

A. PANTAUAN VISUAL CUACA DI KOTA PALANGKA RAYA PRAKIRAAN CUACA BMKG :

<https://bmkgpalangkaraya.com/>

VISUAL :

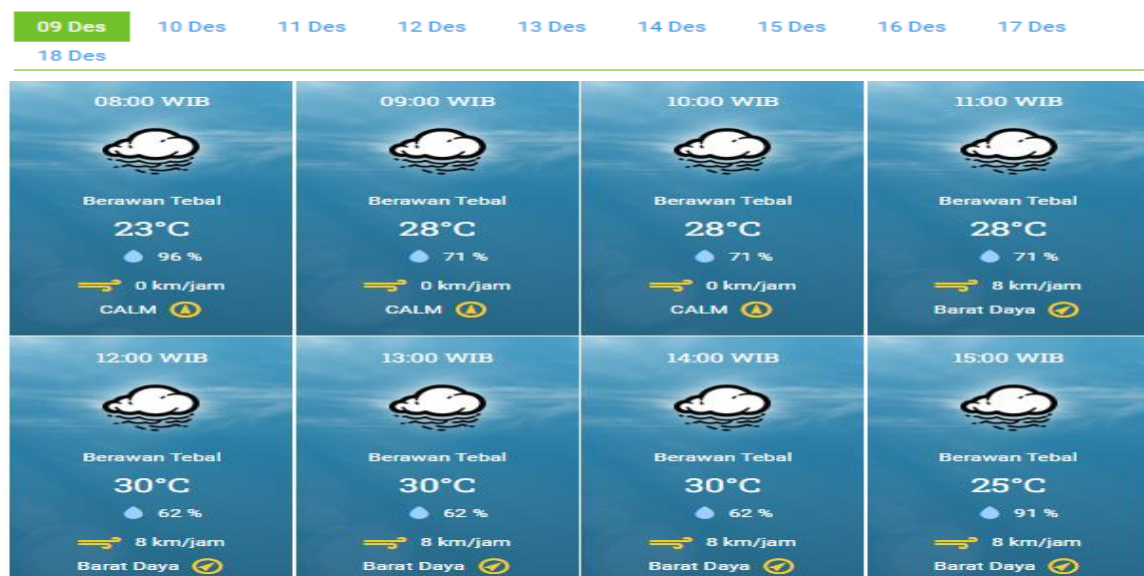



Sumber :



BADAN METEOROLOGI, KLIMATOLOGI, DAN GEOFISIKA
BMKG Cepat, Tepat, Akurat, Luas, dan Mudah Dipahami

B. Pantauan Tinggi Muka Air (TMA)

- TMA DAS Kahayan : Nihil
- TMA DAS Rungan : Nihil
- TMA DAS Sabangau : Nihil

C. Peringatan Dini :

Waspada potensi naiknya debit air di pemukiman sekitar bantaran Sungai Kahayan, Sungai Sabangau dan Sungai Rungan, Disebabkan curah hujan cukup tinggi di daerah hulu.

D. Laporan Kejadian Bencana (dokumen Laporan Terlampir) :

Kejadian Banjir di wilayah Kecamatan Pahandut, Kecamatan Jekan Raya, Kecamatan Sabangau dan Kecamatan Bukit Batu.

E. Upaya yang telah di lakukan :

1. Pemantauan Debit air setiap hari dimana saat ini ada penurunan dari permukaan jalan sekitar 4 cm sd 10 cm/hari.
2. Melakukan pemantauan lokasi bencana banjir, mendirikan Posko Induk, posko lapangan, Posko Kesehatan, Posko Pengungsian, Posko relawan serta sarana dan prasarana.
3. Pemantauan Instalasi Listrik.

F. Informasi Lainnya : -

G. Status :

- Keputusan Wali kota Palangka Raya Nomor 188.45/472/2024 Tentang Penetapan Status Tanggap Darurat Bencana Banjir di Wilayah Kota Palangka Raya tahun 2024.
- Keputusan Wali kota Palangka Raya Nomor 188.45/473/2024 Tentang Pembentukan Tim Pos Komando Status Tanggap Darurat Bencana Banjir di Wilayah Kota Palangka Raya tahun 2024.

H. Pantauan Perisai BPBD Kota Palangka Raya

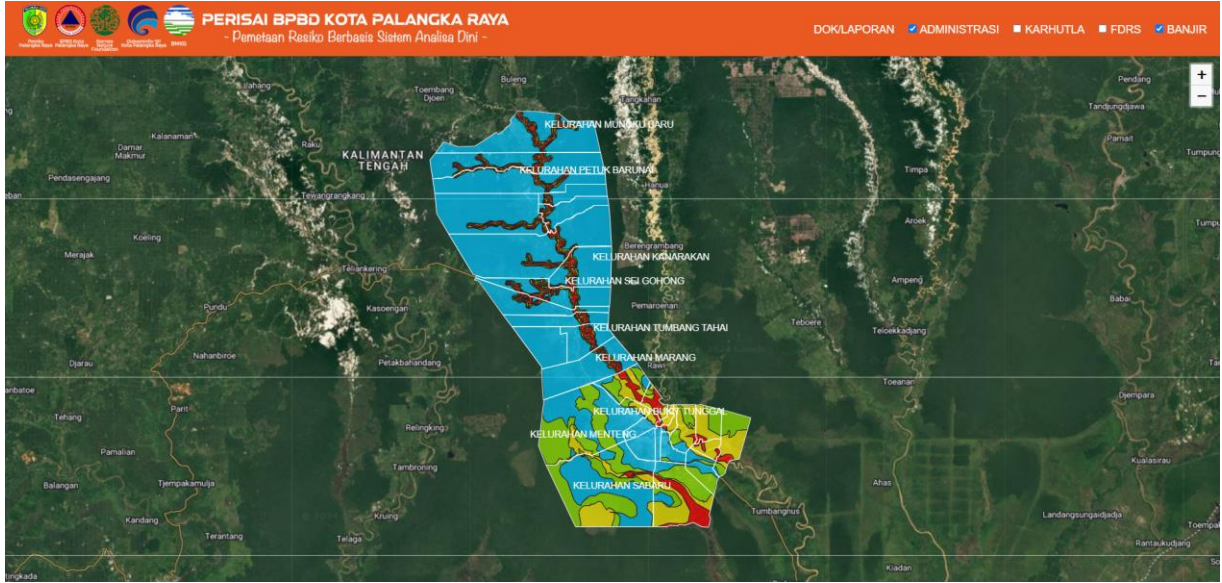

I. Kondisi Sekarang

- Debit air di masing-masing Kelurahan ada penurunan 4 cm sd 10 cm
- warga masih beraktifitas seperti biasa.
- Kondisi cuaca saat pemantauan hujan intensitas sedang pada malam hari.

J. Kebutuhan Mendesak

- Pengecekan Kesehatan masyarakat yang terdampak
- Perbaikan infrastruktur yang mengalami kerusakan akibat banjir

K. Kondisi Sekarang

- Agar selalu waspada dimana pada saat ini debit air mulai naik di sekitar pemukiman warga yang berada dibantaran sungai kahayan dan sungai rungan

L. Infografis Resiko Bencana Banjir Kota Palangka Raya



	Jl. Mendawai Sosial		73	289	40	
	Jl. Mendawai No. 16	15-40 cm	87	268	52	
	Jl. Mendawai Kp.Sosial	25-30 cm	83	268	25	
	Jl. Mendawai Kp. Sosial	30-50cm	52	171	38	
	JL. Mendawai No. 20	10-60cm	57	218	57	
	JL. Mendawai Sosial No. 18		55	225	55	
	Jl. Mendawai Kp.Sosial No. 31		65	218	31	
	Jl. Mendawai Sosial	15cm	55	196	35	
	JL. Mendawai Sosial No.16	30cm	60	205	62	
	JL. Mendawai sosial	50 cm	64	241	64	
	Jl. Mendawai Sosial	60 cm	85	286	53	
	Jl Mendawai No. 47	50 CM	158	632	158	
	JL. Sakan 6 No. 3	10-25 cm	144	592	68	
	Jl. Sesepe Madu 2	50cm	45	205	22	
	JL. Pelatuk 3 No. 14	50 CM	120	497	80	
	JL. Pelatuk 5	80 cm	150	572	52	
JUMLAH			3.186	11.282	1.829	

KELURAHAN	LOKASI/JALAN	KETINGGIAN AIR	JUMLAH KEPALA KELUARGA	JUMLAH JIWA	JUMLAH RUMAH YANG TERDAMPAK	KETERANGAN
Bukit Tunggal	BUKIT TUNGGAL	27cm	252	886	245	
	Jumlah		252	886	245	

KECAMATAN PAHANDUT

KELURAHAN	LOKASI/JALAN	KETINGGIAN AIR	JUMLAH KEPALA KELUARGA	JUMLAH JIWA	JUMLAH RUMAH YANG TERDAMPAK	KETERANGAN
PAHANDUT	Jl. Kalimantan bawah	30 cm	1.826	6.637	336	
	Jl. Riau					
	Jl. Murjani bawah					
Jumlah			1.826	6.637	336 rumah	

KELURAHAN	LOKASI/JALAN	KETINGGIAN AIR	JUMLAH KEPALA KELUARGA	JUMLAH JIWA	JUMLAH RUMAH YANG TERDAMPAK	KETERANGAN
PAHANDUT SEBERANG	Jl. Pantai Cemara Labat I RT.01/ RW.01	20 cm	10	18	10	
	Jl. Pantai Cemara Labat I RT.02/ RW.01	15 cm	10	20	10	1 Tempat Ibadah
	Jl. Pantai Cemara Labat I RT.03/ RW.01	15 cm	15	33	15	
	Jl. Pantai Cemara Labat I RT.04/ RW.01	15 cm	5	11	5	
	Jl. Pantai Cemara Labat I RT.05/ RW.01	10 cm	8	30	8	

	Jl. Pantai Cemara Labat II RT.01/RW.02	15 cm	15	31	15	
	Jl. Pantai Cemara Labat II RT.02/RW.02	20 cm	20	44	20	
	Jl. Pantai Cemara Labat II RT.03/RW.02	30 cm	20	42	7	
	Jl. Pantai Cemara Labat II RT.04/RW.02	40 cm	195	401	195	
	Jl. Pantai Cemara Labat II RT.05/RW.02	40 cm	36	144	36	1 Kesehatan, 1 Tempat Ibadah
Jumlah			334 KK	774 Jiwa	321 rumah	

KELURAHAN	LOKASI/JALAN	KETINGGIAN AIR	JUMLAH KEPALA KELUARGA	JUMLAH JIWA	JUMLAH RUMAH YANG TERDAMPAK	KETERANGAN
LANGKAI	Jl. Sulawesi RT. 01 RW. II	37 cm	65	231	69	
	Jl. Sulawesi RT. 03 RW. II	37 cm	55	228	51	
	Jl. Sulawesi RT. 04 RW. II	37 cm	61	177	62	
	Jl. Flamboyant RT. 01 RW. VIII	37 cm	64	170	63	
	Jl. Flamboyant RT. 02 RW. VIII	37 cm	47	149	47	
	Jl. Flamboyant RT. 03 RW. VIII	37 cm	63	197	59	
	Jl. Flamboyant RT. 04 RW. VIII	37 cm	70	227	59	
	Jl. Flamboyant RT. 05 RW. VIII	30 cm	69	256	67	
	Jl. Flamboyant RT. 06 RW. VIII	30 cm	54	179	48	
	Jl. Flamboyant RT. 07 RW. VIII	30 cm	34	132	31	
	Jl. S. Parman, Flamboyant Bawah RT. 01 RW. XVII	30 cm	32	119	32	
	Jl. S. Parman, Flamboyant Bawah RT. 02 RW. XVII	20 cm	29	111	34	
	Jl. S. Parman, Flamboyant Bawah RT. 03 RW. XVII	20 cm	46	138	39	
	Jumlah		689	2314	661	

KELURAHAN	LOKASI/JALAN	KETINGGIA N AIR	JUMLAH KEPALA KELUARGA	JUMLAH JIWA	JUMLAH RUMAH YANG TERDAMPAK	KETERANGAN
Tanjung Pinang	Jl. Bakung Merang I, III RT 02/I	140 cm	39	153	34	
	Jl. Bakung Merang II RT 01/I	140 cm	52	112	2	Pertanian 1,5 Ha
	Jl. Bangaris I & V RT 02/III	143 cm	42	165	9	
	Jl. Bangaris I & V RT 01/III	143 cm	50	183	10	Pertanian 20 Ha
	Jl. Bangaris IX RT 04/III	80 cm	29	92	26	
	Jl Bukit Pinang RT 01/II	30 cm	41	159	30	
	Jl. Talio RT 02/II	70 cm	30	98	5	

	Jl. Talio RT 03/II	30 cm	18	88	3	
	Jl Bukit Pinang RT 04/II	100 cm	10	35	7	
	Jl. Tanjung Pinang Seberang RT 05/II	120 cm	26	90	1	
Jumlah			327	1.175	127	

KELURAHAN	LOKASI/JALAN	KETINGGIAN AIR	JUMLAH KEPALA KELUARGA	JUMLAH JIWA	JUMLAH RUMAH YANG TERDAMPAK	KETERANGAN
TUMBANG RUNGAN	Jl. Tumbang Rungan RT. 01 RW. I	15 cm	34	136	30	
	Jl. Tumbang Rungan RT. 02 RW. I	15 cm	23	93	16	
Jumlah			57	329	36 rumah	

KECAMATAN SEBANGAU

KELURAHAN	LOKASI/JALAN	KETINGGIAN AIR	JUMLAH KEPALA KELUARGA	JUMLAH JIWA	JUMLAH RUMAH YANG TERDAMPAK	KETERANGAN
Bereng Bengkel	bengkel bengkel	1,5 m	320	1.030	11	
	RT.01	40 CM	65	192	10	
	RT.02	30 CM	40	117	10	
	RT.03	40 CM	56	182	15	
	RT.04	45 CM	37	132	10	
	RT.05	45 CM	57	170	10	
	Jumlah		640	2.060	76	

KELURAHAN	LOKASI/ JALAN	KETINGGIAN AIR	JUMLAH KEPALA KELUARGA	JUMLAH JIWA	JUMLAH RUMAH YANG TERDAMPAK	KETERANGAN
DANAU TUNDAI	Danau Tundai	2,3 M	85	359	53	3 KK mengungsi kerumah keluarga
Jumlah			85	359	53 rumah	

KELURAHAN	LOKASI/JALAN	KETINGGIAN AIR	JUMLAH KEPALA KELUARGA	JUMLAH JIWA	JUMLAH RUMAH YANG TERDAMPAK	KETERANGAN
KALAMPANGAN	JL BERENG BENGKEL	± 35 CM	10	35	8	TERDAMPAK AKIBAT BANJIR
	JL NENAS	± 35 CM	11	40	7	TERDAMPAK AKIBAT BANJIR
	JL JERUK	± 40 CM	12	52	11	TERDAMPAK AKIBAT BANJIR
	JL MATARAM	± 35 CM	4	13	3	TERDAMPAK AKIBAT BANJIR
	JL MANGGIS	± 50 CM	8	25	7	TERDAMPAK AKIBAT BANJIR
	Jl. Manunggal	75 cm	5	23	5	Lahan pertanian

	Jl. Manunggal 3	75 cm	2	8	2	Lahan pertanian
	Jl. Manunggal 7	80 cm	4	12	4	Lahan pertanian
	JL.MANUNGAL	80CM	17	41	17	TERDAMPAK AKIBAT BANJIR
	JL.DURIAN	70CM	24	59	59	TERDAMPAK AKIBAT BANJIR
	Jl. Kenanga	rata di kebun	9	32		semua terdampak akibat banjir
	Jl. Cempaka	rata di kebun	15	51		semua terdampak akibat banjir
	Jl. Mawar	rata di kebun	3	9		semua terdampak akibat banjir
	Jl. Jagung	rata di kebun	7	26		semua terdampak akibat banjir
	Jl.Durian	rata di kebun	7	23		semua terdampak akibat banjir
	Jl.Manunggal	Rata perkebunan	48	152	52	perkebunan & pekarangan rumah
	Jl.Kenanga	Rata perkebunan	19	42	19	perkebunan & pekarangan rumah
	kenanga poros	rata pekarangan	12	39		rata terdampak banjir
	kenanga 7	rata pekarangan	29	29		rata terdampak banjir
	kenanga 6	rata pekarangan	6	22		rata terdampak banjir
	manunggal	rata pekarangan	13	29		rata terdampak banjir
	JL. MATARAM RT.01/RW.04	PEKARANGAN	2	5	2	Terdampak pekarangan
	JL. MAJAPAHIT RT.01/RW.04	PEKARANGAN, RUMAH DAN TERNAK	17	50	13	Terdampak rata-rata rumah . 4 diantaranya keadaan air masuk rumah, dan 4 terdampak pada ternak
TOTAL			284	817	209	

KELURAHAN	LOKASI/ JALAN	KETINGGIAN AIR	JUMLAH KEPALA KELUARGA	JUMLAH JIWA	JUMLAH RUMAH YANG TERDAMPAK	KETERANGAN
Kameloh Baru	Kameloh Baru RT.01	160 Cm	48	167	45	
	Kameloh Baru RT.02	160 Cm	28	109	25	
	Kameloh Baru RT.03	160 Cm	32	111	28	

	Kameloh Baru RT.04	130 Cm	77	288	45	
Jumlah			185	675	143 rumah	

KECAMATAN BUKIT BATU







KELURAHAN	LOKASI/JALAN	KETINGGIAN AIR	JUMLAH KEPALA KELUARGA	JUMLAH JIWA	JUMLAH RUMAH yg TERDAMPAK	KETERANGAN
Tumbang Tahai	Jl. Ramses	30 Cm	30	71	27	
	Jumlah		30	71	27	

KELURAHAN	LOKASI/JALAN	KETINGGIAN AIR	JUMLAH KEPALA KELUARGA	JUMLAH JIWA	JUMLAH RUMAH YANG TERDAMPAK	KETERANGAN
MARANG	JL. MARANG	80 Cm	134	426	17	Kondisi sampai dengan tanggal 1 Desember 2024
Jumlah			134	426	17	

Kelurahan	SARANA PENDUKUNG				
	Posko Kesehatan	Tenda Pengungsi	Gedung Pengungsi	Dapur Umum	MCK
Palangka	-	1	-	1	-
Bukit Tunggal	-	-	-	1	-

M. Dokumentasi Terlampir

No.	KEGIATAN	DOKUMENTASI
1.	Assalamualaikum.wr.wb. Pendistribusian sembako ke kelurahan kameloh baru 185 paket Dokumentasi Terlampir	

		
2	<p>Assalamualaikum.wr.wb.</p> <p>Mohon ijin Pimpinan menyampaikan Dokumentasi Rapat melalui Zoom Meeting tentang Koordinasi Penangan Banjir yang di hadiri oleh :</p> <ul style="list-style-type: none">-Plt.Kalaksa BPBD Kota Palangka Raya-Kejari Palangka Raya-Kabid Kedaruratan dan Logistik Kota Palangka Raya- JFT Penata Penanggulangan Bencana Ahli Madya-Manager Pusdalops Kota Palangka Raya-Kecamatan Pahandut-Kelurahan Palangka-Kelurahan Danau Tundai-Kelurahan Tanjung Pinang-Kelurahan Marang-Kelurahan Bereng Bengkel-Kelurahan Pahandut Seberang-Dinkes Kota Palangka Raya-Dinsos Kota Palangka Raya <p>Senin 09 Desember 2024. Dokumentasi Terlampir</p>	 
3	<p>Assalamualaikum.wr.wb.</p> <p>Di kampung jalan sudah bisa timbul..klo jalan utama belum bisa di lewati mobil ataupun motor, masih menggunakan fery atau getek</p> <p>Untuk penurunan air kurleb 10 sd 15 cm</p>	 
4	<p>Assalamualaikum.wr.wb.</p> <p>Ijin pimpinan Untuk wilayah kelurahan Bereng Bengkel kondisi air di bantaran sungai Kahayan turun kurleb 15 cm demikian disampaikan terimakasih</p>	 

5	<p>Assalamualaikum.wr.wb.</p> <p>Ijin melaporkan untuk wilayah kel. Tanjung Pinang hari ini ada penurunan sekitar 5 cm dan kondisi jalan yg menuju lingkungan msh ada yg terendam..demikian informasinya</p>	
---	--------------------------------------------------------------------------------------------------------------------------------------------------------------------------------------------------------------	-----------------------------------------------------------------------------------

Demikian laporan sementara, apabila ada informasi yang signifikan akan kami sampaikan.

PUSDALOPS BPBD KOTA PALANGKA RAYA
Alamat : Jl. Tjilik Riwut km 5,5 Palangka Raya,
Kalimantan Tengah
CALL CENTER ☎
Balap : 0822-5588-2532
Yen Saputra : 0813-4862-5236

- Kenali Ancamannya, Kurangi Resikonya.
- Sadar Bencana.
 - Siaga Bencana.
 - Tanggap Bencana.
 - Siap Untuk Selamat.
- Bersinergi dalam menghadapi Bencana.
SALAM TANGGUH !
SALAM KEMANUSIAAN !!!