HASIL DETEKSI DINI PEMETAAN RISIKO BERBASIS ANALISA DINI (PERISAI) KONDISI DI KOTA PALANGKA RAYA TANGGAL 9 MARET 2025

Hasil deteksi dini Pemetaan Risiko Berbasis Analisa Dini (PERISAI) kondisi di Kota Palangka Raya Tanggal 9 Maret 2025 sebagian besar menunjukan tingkat kemudahan terbakar di lapisan atas permukaan tanah pada level Rendah (berwarna Biru), Level Sedang (berwarna Hijau), Level Tinggi (berwarna kuning) dan ada beberapa kelurahan yang menunjukan tingkat kemudahan terbakar di lapisan atas permukaan tanah pada level Sangat Tinggi (berwarna merah) ijin saran dalam rangka pencegahan KARHUTLA di Kota Palangka Raya untuk masing masing Tim di Kelurahan terus melakukan Patroli, sosialisasi, edukasi, himbauan kepada masyarakat, dan terus melakuan pemantau melalui Website PERISAI, terima kasih. untuk kemudahan memantau PERISAI dapat mengakses bpbd.palangkaraya.go.id/perisai. Salam tangguh 💪 💪 💪 💪 sebagian besar menunjukan tingkat kemudahan terbakar di lapisan atas permukaan tanah pada level Rendah (berwarna Biru), Level Sedang (berwarna Hijau), Level Tinggi (berwarna kuning) dan ada beberapa kelurahan yang menunjukan tingkat kemudahan terbakar di lapisan atas permukaan tanah pada level Sangat Tinggi (berwarna merah) ijin saran dalam rangka pencegahan KARHUTLA di Kota Palangka Raya untuk masing masing Tim di Kelurahan terus melakukan Patroli, sosialisasi, edukasi, himbauan kepada masyarakat, dan terus melakuan pemantau melalui Website PERISAI, terima kasih. untuk kemudahan memantau PERISAI dapat mengakses bpbd.palangkaraya.go.id/perisai. Salam tangguh 💪 💪 💪 💪
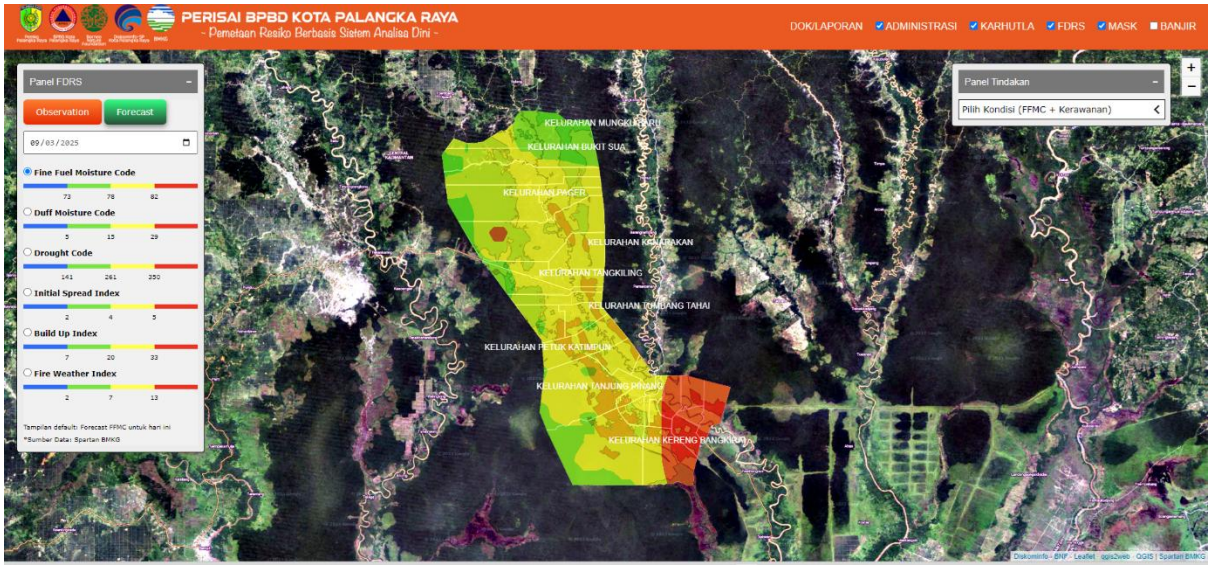
@@@anna jft